OP. 38 No 3 ETÜDE
No 4 IMPROMPTU
OP 44 No 2 KLEINE STUDIE

Op. 37, 38,
44, Kl. Studie
45, Thema V Var.
Bretonische Mel.

Clavierstücke

von

Ignaz Brüll

Impromptu. Idylle, op 37

6 Klavierstücke op. 38 (Schott)

Kleine Studie op. 44, No 2

Thema m. Var. op. 45

Bretonische Melodien (Melodie. Ballade.)

IMPROMPTU

für das

Pianoforte

composirt

von

IGNAZ BRÜLL.

Op. 37 № 1.

fl. 90.
M 1.80.

Eigenthum des Verlegers für alle Länder.

Max Brockhaus, Leipzig
~~WIENER-NEUSTADT, EDUARD WEDL.~~

Leipzig, Rob. Forberg. Wien, Carl Haslinger.

1881.

Eingetragen in das Vereinsarchiv

E. W. W. N. 82.

IMPROMPTU.

Allegro assai.

Agitato

Ignaz Brüll. Op. 37. No 1.

p

mf

p

Stich und Druck von Breitkopf & Härtel in Leipzig.

E. W. W. N. 82.

cresc.

f

sempre f

1

dim.

poco

a

p

poco

calmato

can-
tabile

1

tr

p

pp
cantabile
mf
p
cresc.
f

Tempo I.

f

p *p*

poco rit. *pp*

Ped. ✻

Agitato

p

mf

p

cresc.

f

8

Più animato.

8

ff

8

IDYLLE

für das

PIANOFORTE

componirt

von

IGNAZ BRULL.

Op. 37 No. 2.

fl. –.75.
M 1.50.

Eigenthum des Verlegers für alle Länder.

WIENER-NEUSTADT, EDUARD WEDL.

Leipzig, Rob. Forberg. Wien, Carl Haslinger.

1881.

Eingetragen in das Vereinsarchiv.

E. W. W. N. 83.

IDYLLE.

Ignaz Brüll, Op. 37. No 2.

Allegretto.

p

con Ped.

sempre legato

poco agitato

poco cresc.

mf

calmato

dim.

Stich und Druck von Breitkopf & Härtel in Leipzig.

E.W.W. N. 83.

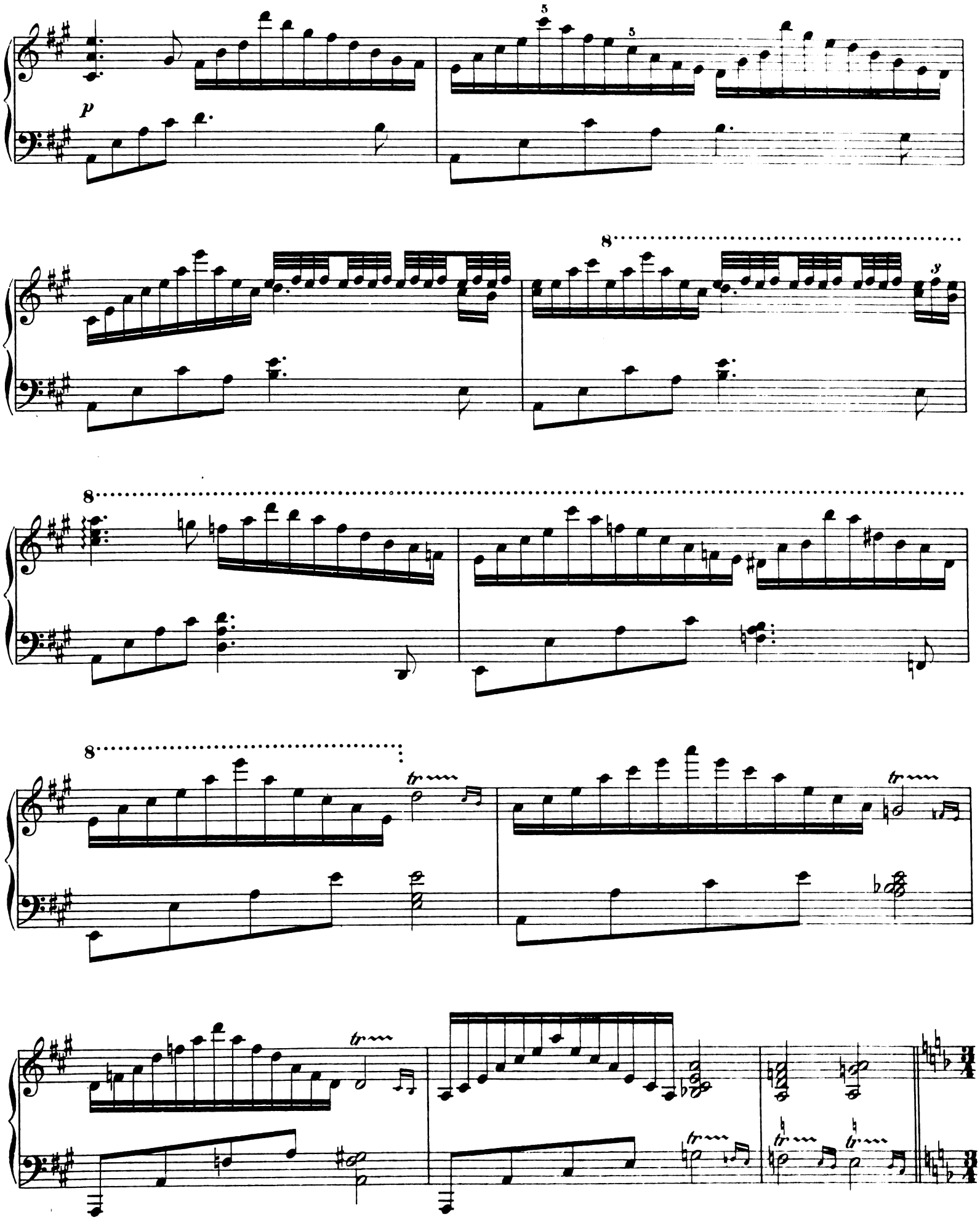
p
5
5
8
8
8
tr
tr
tr
tr
tr
tr

Poco più mosso.

cresc.

Ped. Ped. Ped.

f dim.

Ped.

p

mf

pp

p

mp

p

cresc.

f

rit. e dim.

Ped.

Tempo I.

sempre legato

p

Con Ped.

8

8

8

dolcissimo

tr

tr

sempre legato

8

tr *tr*

8

tr

sempre dolce

tr

tr

Ped.

8

pp

6
Clavierstücke
VON
IGNAZ BRÜLL
OP. 38.

N°1.	Romanze	M 1.25
N°2.	Capriccio	M 1.50
N°3.	Etude	M 1.25
N°4.	Impromptu	M 1.75
N°5.	Mazurka	M 1.25
N°6.	Bolero	M 1.50

Eigenthum der Verleger. Eingetragen in das Archiv der Union.

MAINZ, B. SCHOTT'S SÖHNE.
Paris, P. Schott, 19 Boulevard Montmartre
Brüssel, Gebruder Schott, 82 Montagne de la Cour

23077.

6 II CLAVIERSTÜCKE.

I

Romance.

von J. BRÜLL, OP. 38.

Allegretto moderato.

molto cantabile e legato

PIANO.

mf *con Pedal*

p

mf

p

sempre cantabile

Stich u. Druck von B. SCHOTT'S SÖHNE in MAINZ.

Ped

Ped Ped

pp

Ped

poco rit.

a tempo

p

mf

p

p

pp

Più mosso.
Die halbe Note so schnell wie
vorher ein Viertel mit Punkt.

Ped Ped

Ped Ped Ped

Ped Ped Ped

Ped Ped Ped

Fort.

ff

Ped Ped

Ped Ped Ped

Ped Ped Ped Ped Ped Ped

mf p

Ped

mf dim. p pp

Ped Ped

cantabile

p p

Ped

poco rit.

con Pedale

Tempo I?

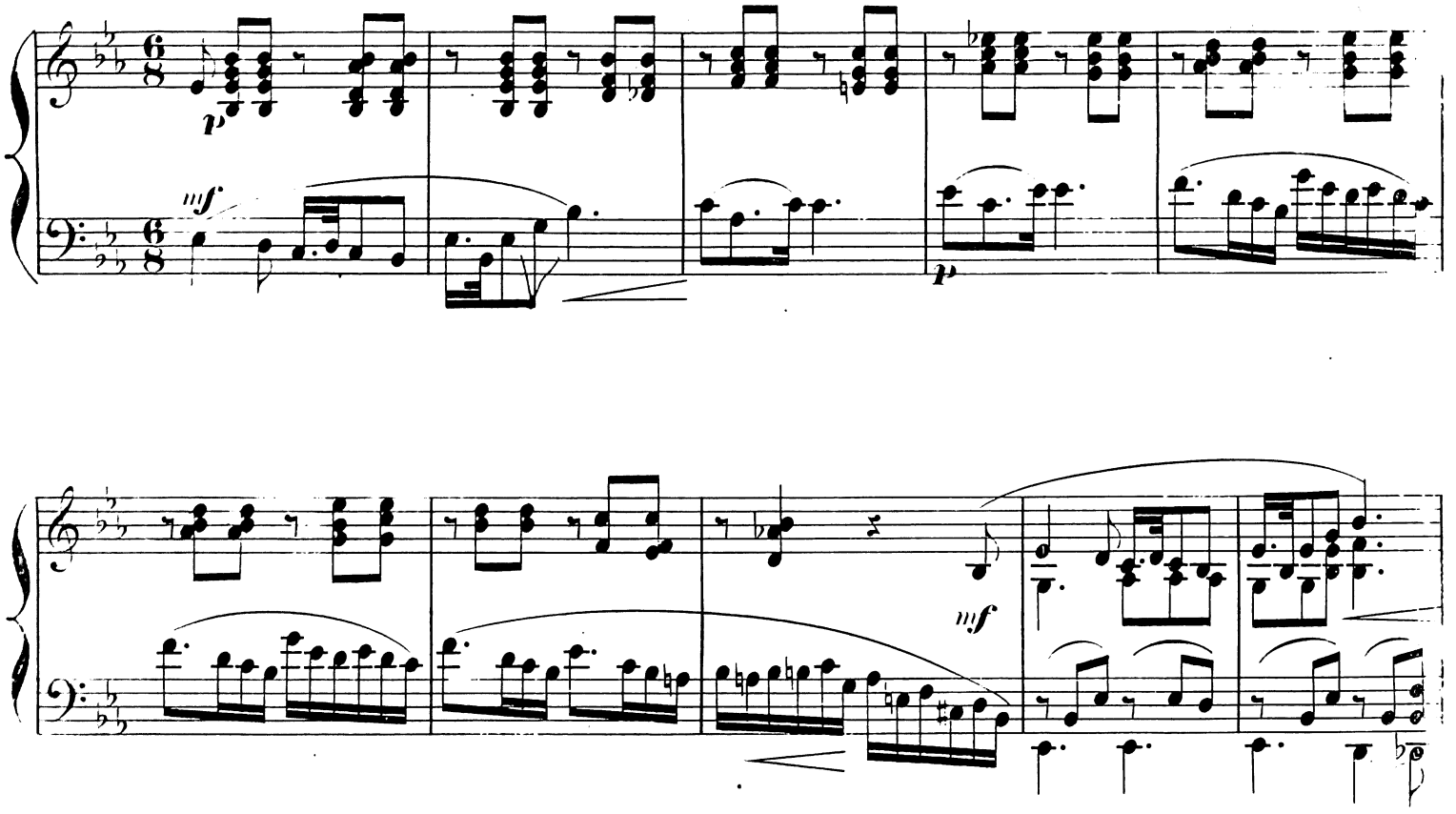

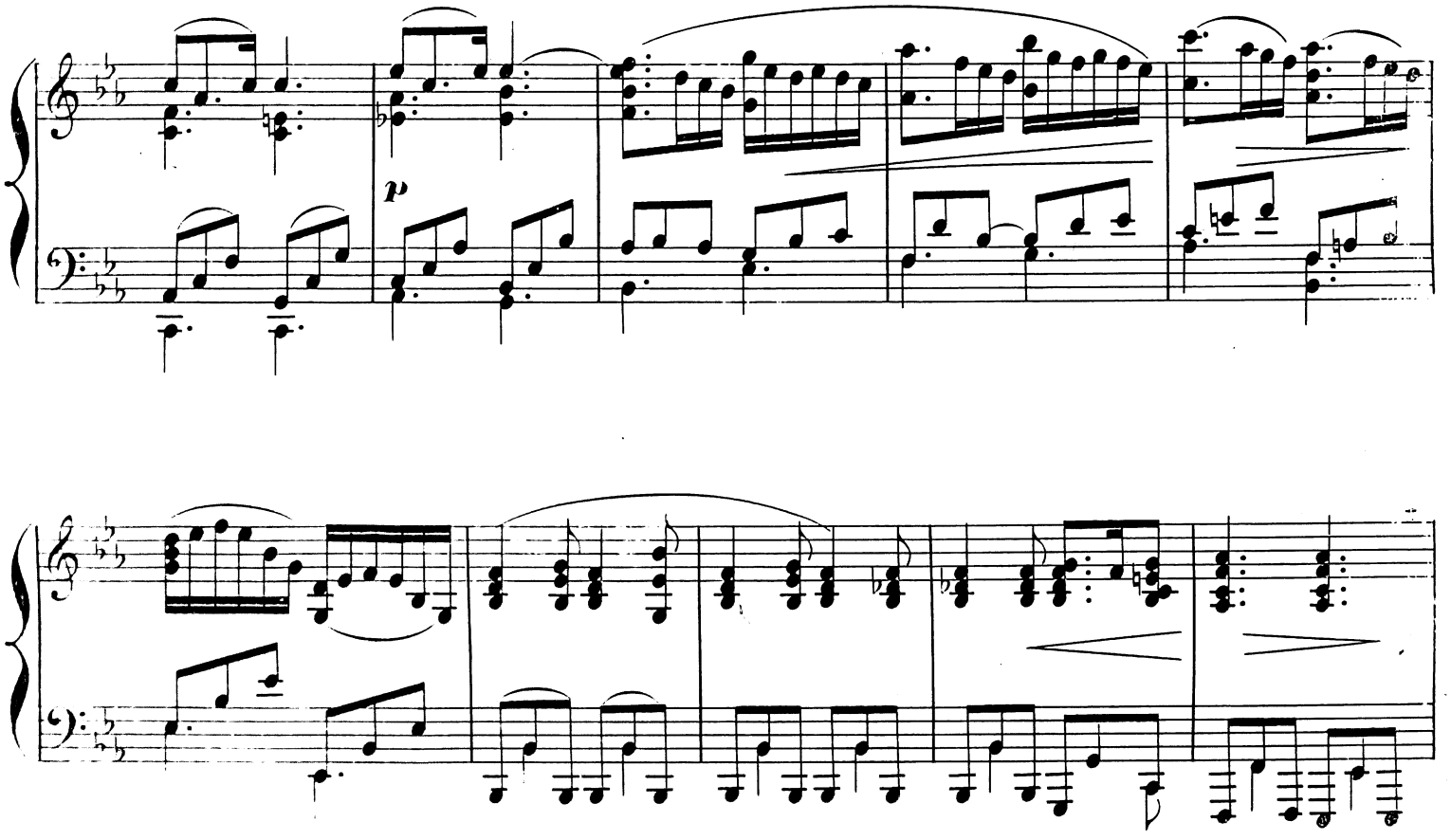

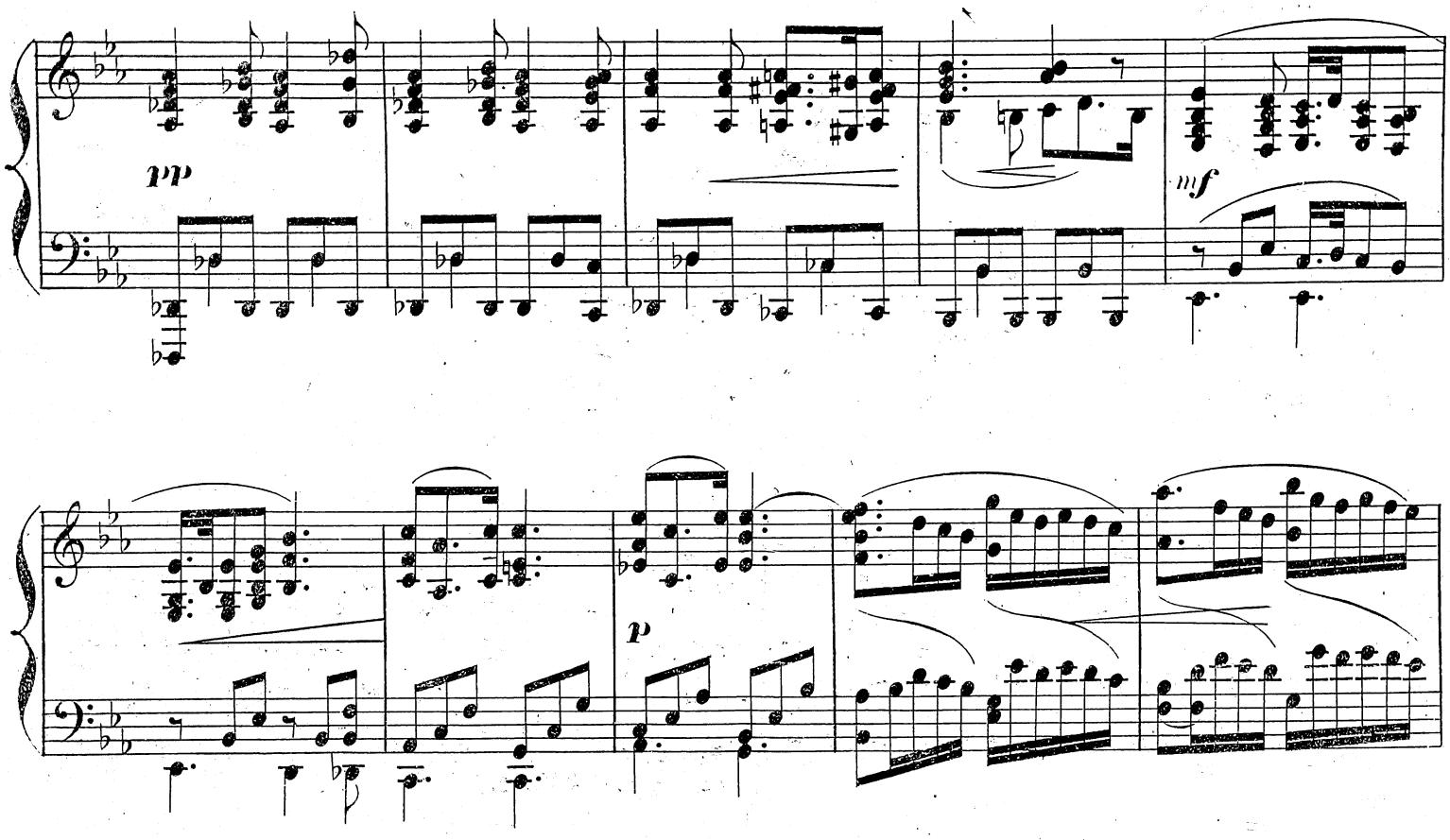

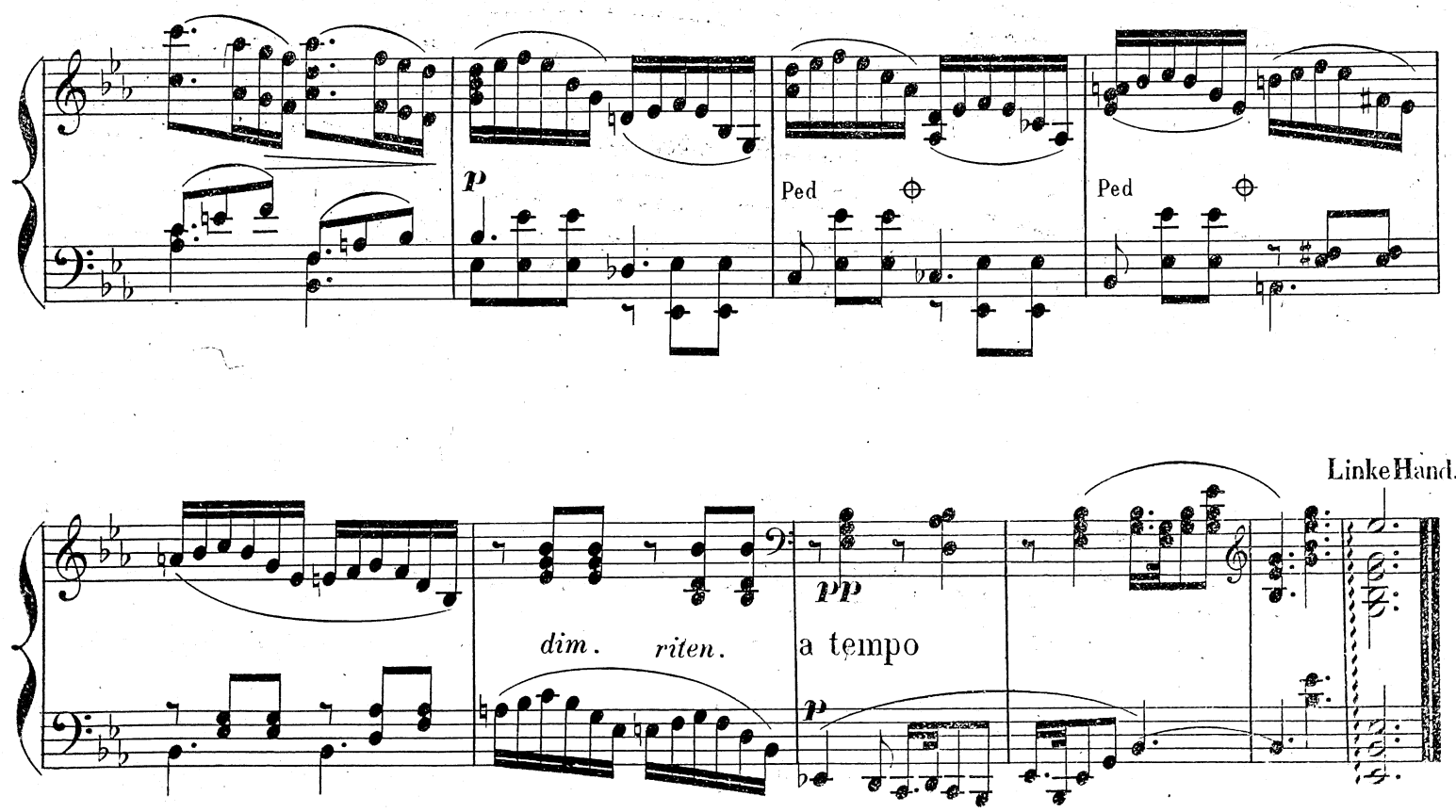

FINE.

COMPOSITIONS POUR PIANO
PAR
D. KRUG

		M	₰
Op. 188.	Un Soir au bord de la mer, Tableau romantique en forme de romance	1	—
„ 189.	Ronde des Elfes, Morceau romantique en forme de Valse	1	50
„ 194.	Souvenirs, Collection d'Airs favoris, transcrits.		
	N° 1. *Arditi.* **La Stella** . .	1	25
	2. *David.* Hymne à la nuit du *Désert* . .	1	25
	3. *Yradier.* **Ay Chiquita**	1	25
	4. *Arditi.* **La Tradita** .	1	25
	5. — **L'Ardita** . . .	1	25
	6. — „**Leggero invisibile**“ Boléro . . .	1	25
	7. *Rossini.* **A Grenade** .	1	25
„ 202.	Vive la Patrie, Fantaisies brillantes sur des airs nationaux et populaires.		
	N° 1. Hymne populaire autrichien	1	50
	2. Rule Britannia . .	1	50
	3. *Reichardt.* Was ist des Deutschen Vaterland	1	50
	4. Hymne national russe	1	50
	5. Partant pour la Syrie	1	50
	6. La Brabançonne . .	1	50
„ 263.	Loreley's Zaubergesang, Fantasiestück	1	50
Op. 264.	Philomelen's Schlummerlied, Poetisches Tonbild	1	—
„ 293.	In mondbeglänzter Sommernacht, Romant.-Lyrisches Tongemälde	1	75
„ 294.	Maienfest, Fantasie in Ländlerform	1	50
„ 295.	Vom fernen Gestade, Romance	1	25
„ 326.	Danse des Baschkirs, Fragment de Salon	1	25
„ 327.	Salut à Buenos-Ayres, Pensée musicale	1	25
„ 328.	Der Rose Klage, Poetischer Gedanke	1	25
„ 336.	Sens vivant, Caprice en forme d'un Galop	1	75
„ 337.	Toujours gai, Grande Etude de salon	2	—
„ 338.	Fleur de la prairie, Fragment de salon	1	75
„ 348.	Die schöne Melusine, Märchen-Fantasie nach Bechstein's Sage über Originalthema's . . .	2	50
„ 351.	3 Pièces caractéristiques.		
	N° 1. Un rêve du printemps	1	25
	2. Chant du matin . .	1	25
	3. Le Départ	1	25
„ 352.	La Galante, Valse de Salon .	2	—

Propriété pour tous pays

B. SCHOTT's SÖHNE
MAYENCE.

SCHOTT & Co.
LONDRES.

SCHOTT & Co.
SYDNEY.

P. SCHOTT
PARIS.

SCHOTT FRÈRES
BRUXELLES.

6 Clavierstücke

VON

JGNAZ BRÜLL

OP. 38.

N°1.	Romanze	P. M 1.25
N°2.	Capriccio	M 1.50
N°3.	Etude	M 1.25
N°4.	Impromptu	M 1.75
N°5.	Mazurka	M 1.25
N°6.	Bolero	M 1.50

Eigenthum der Verleger Eingetragen in das Archiv der Union.

Mainz. B. Schott's Söhne

Paris. Schott. Brussel Gebruder Schott
82 Montagne de la Cour

Vollständiges Auslieferungs-Lager
LEIPZIG. C. F. LEEDE

23077.

6 CLAVIERSTÜCKE.

II

Caprice.

von J. BRÜLL, OP. 38.

Allegro moderato.

PIANO.

mf

p

col Ped

p

Stich u. Druck von B. SCHOTT'S SÖHNE in MAINZ.

23077

sempre *f*

dimin. poco a poco

p

pp

Ped

ritcn.

L'istesso tempo ma tranquillo.

p legato

col Ped

cresc.

f

Piu animato.

dimin.

p

ritcn.

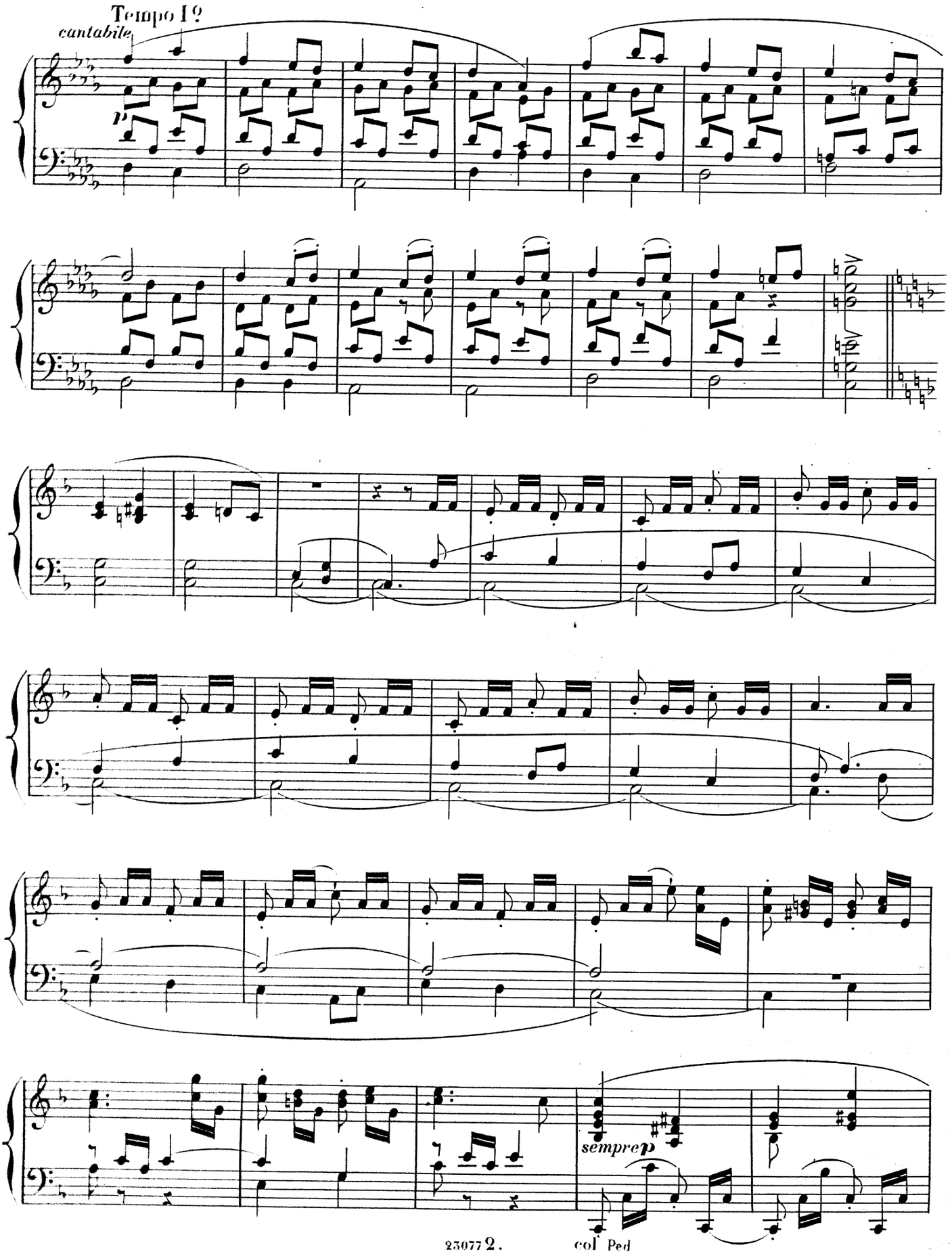
Tempo I?
cantabile
p
sempre p
col Ped

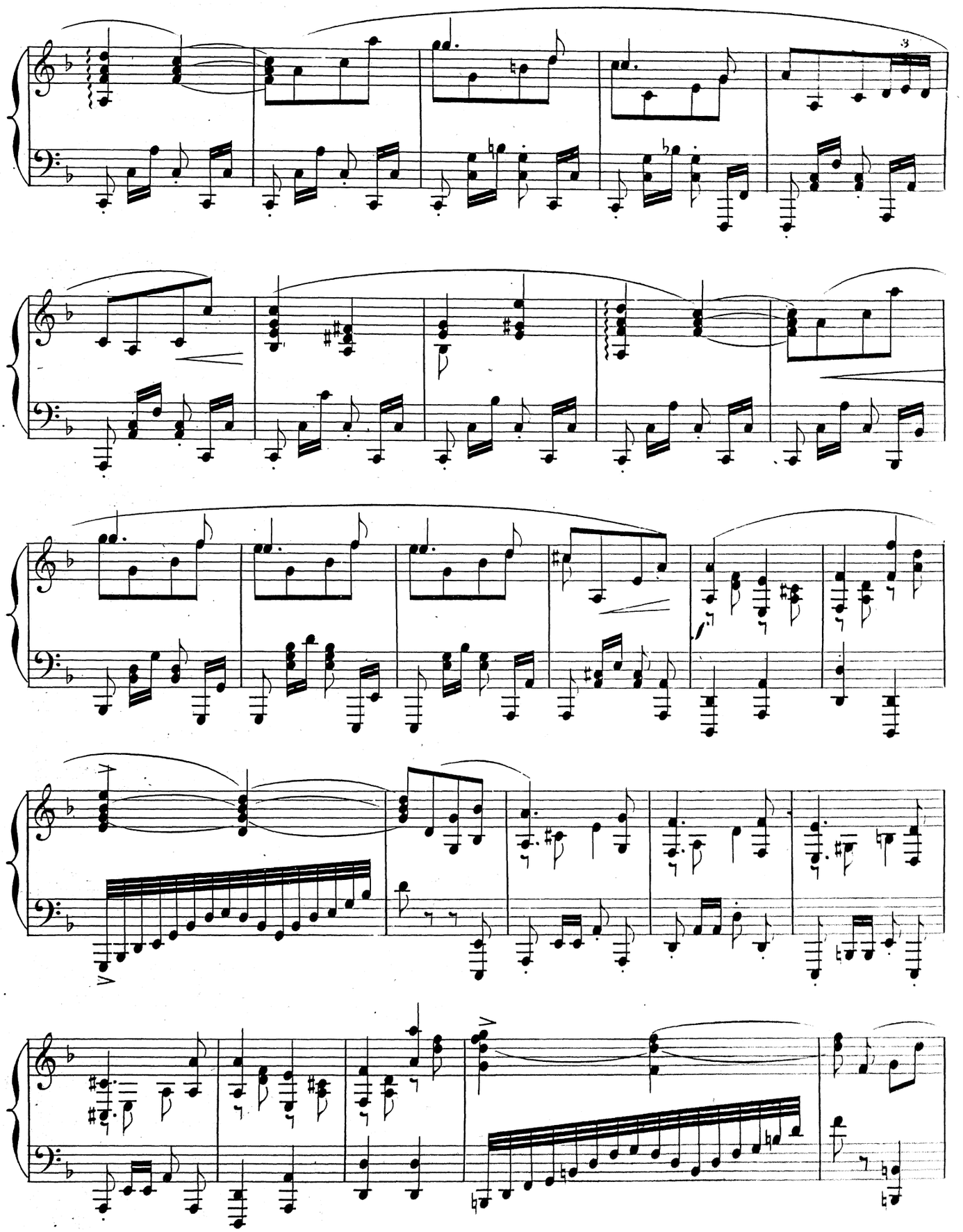

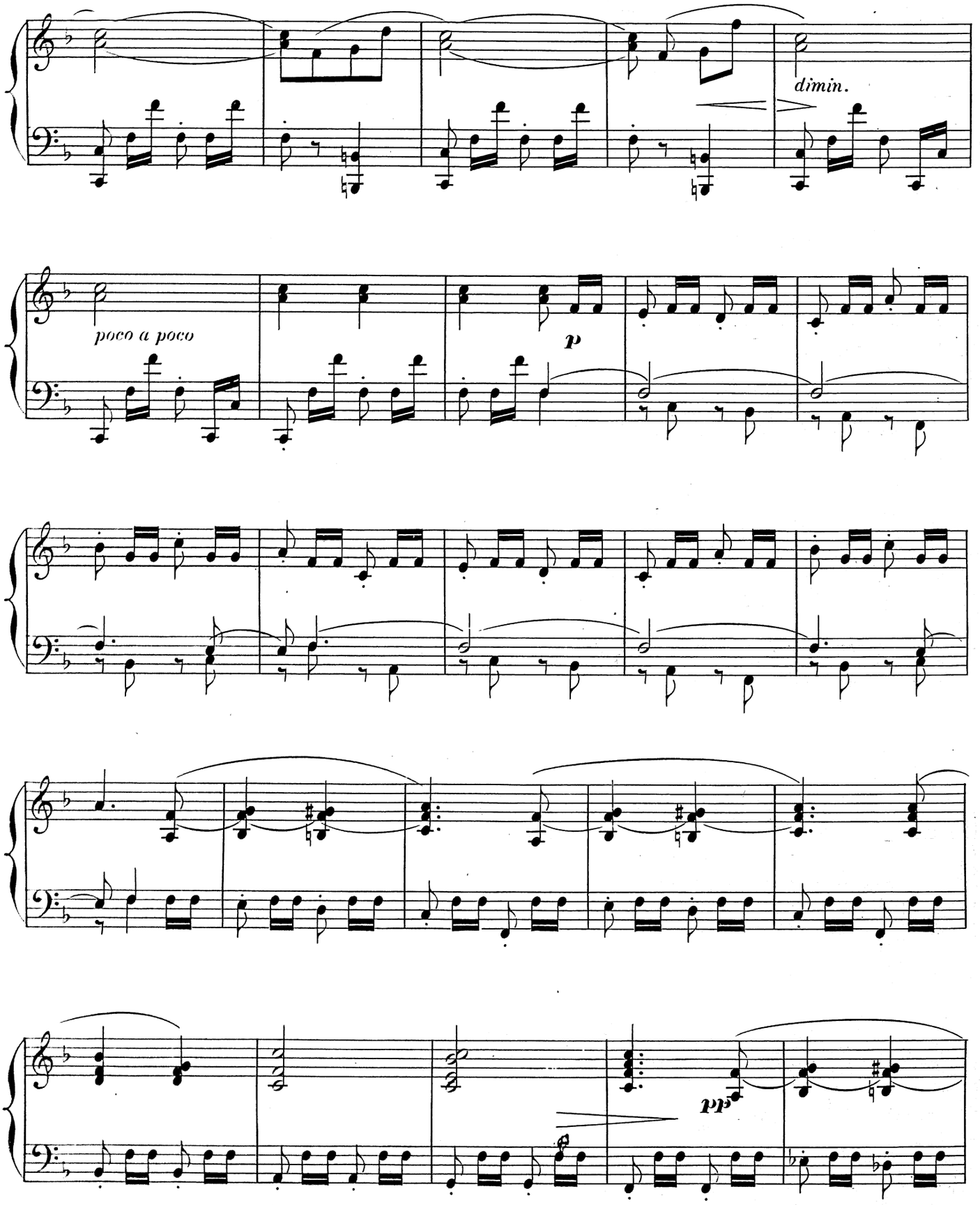
dimin.
poco a poco
p
pp

Ped

p

poco riten.

pp

Ped

Ped

f

FINE

6

Clavierstücke

VON

JGNAZ BRÜLL

OP. 38.

No 1.	Romanze	P. M. 1.25
No 2.	Capriccio	M. 1.50
No 3.	Etude	M. 1.25
No 4.	Impromptu	M. 1.75
No 5.	Mazurka	M. 1.25
No 6.	Bolero	M. 1.50

Eigenthum der Verleger. Eingetragen in das Archiv der Union

Mainz. B. Schott's Söhne

Paris. Schott. Brüssel Gebruder Schott

82 Montagne de la Cour

Vollständiges Auslieferungs-Lager.
LEIPZIG, C F LEEDE

23077.

6 CLAVIERSTÜCKE.

III

Etude.

von **J. BRÜLL, OP. 38.**

Presto.

PIANO.

mf

cresc.

sempre stacc.

f *mf*

mf *mf* *mf*

Stich u. Druck von B. SCHOTT'S SÖHNE in MAINZ.

cresc.

f

dimin.

mf

mf

mf

p

mf

mf

f

mf

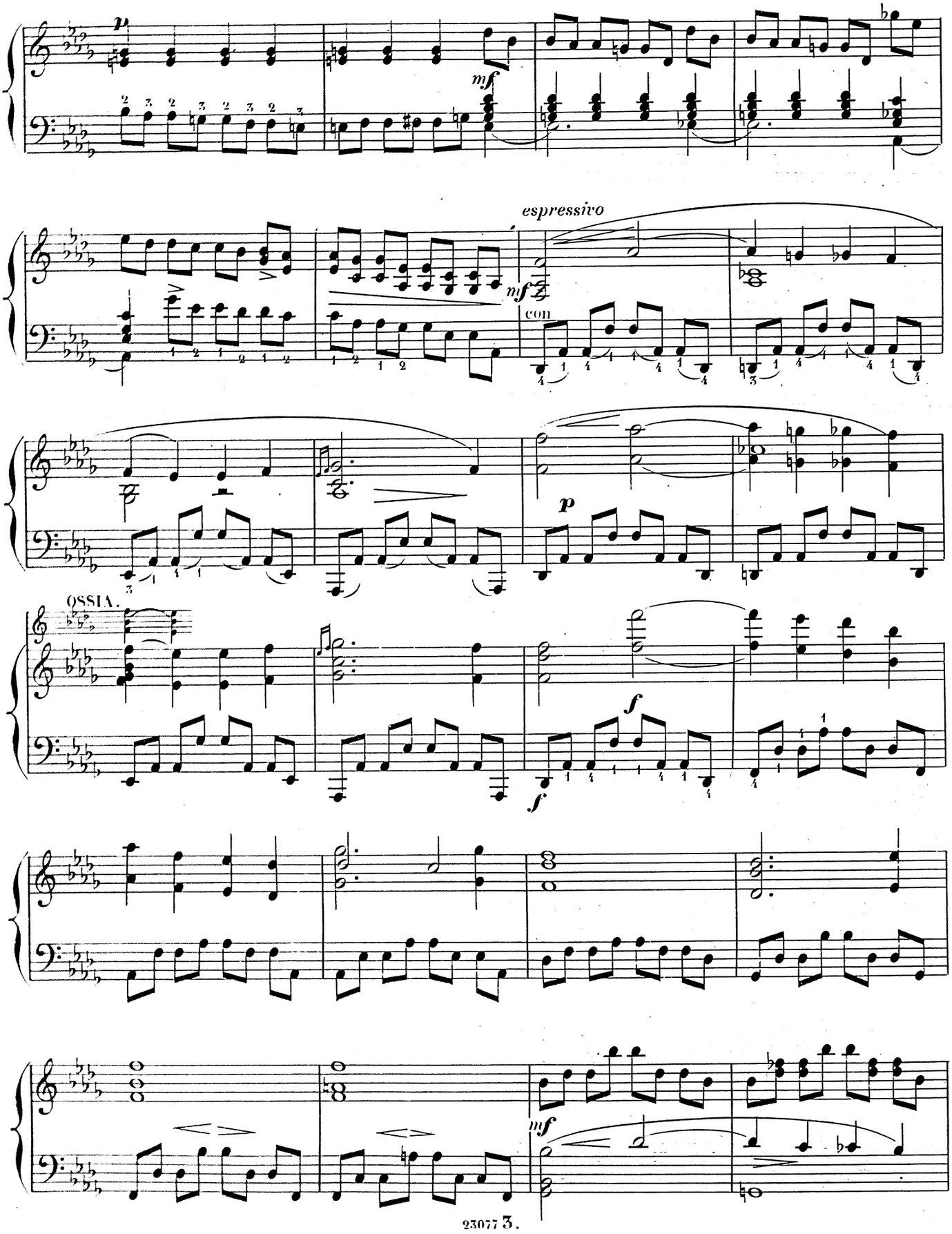
p
mf
espressivo
mf
con
p
OSSIA.
f
f
mf

f

8

ff

sempre ff

mf

cresc.

sempre stacc.

f

mf

mf

mf

mf

cresc.

f

mf

p

dimin.

p

mf

f

FINE.

6 Clavierstücke

VON

IGNAZ BRÜLL

OP. 38.

N°1.	Romanze	P. M 1.25
N°2.	Capriccio	M 1.50
N°3.	Etude	M 1.25
N°4.	Impromptu	M 1.75
N°5.	Mazurka	M 1.25
N°6.	Bolero	M 1.50

Eigenthum der Verleger. Eingetragen in das Archiv der Union.

Mainz. B. Scholl's Söhne

Paris. Schott. Brüssel Gebrüder Schott

Vollständiges Auslieferungs-Lager.
LEIPZIG. C. F. LEEDE

23077.

6 CLAVIERSTÜCKE.

IV

Impromptu.

von **J. BRÜLL, OP. 38.**

Molto vivace.

PIANO.

con Ped

p

Stich u. Druck von B. SCHOTT'S SÖHNE in MAINZ. 23077 4.

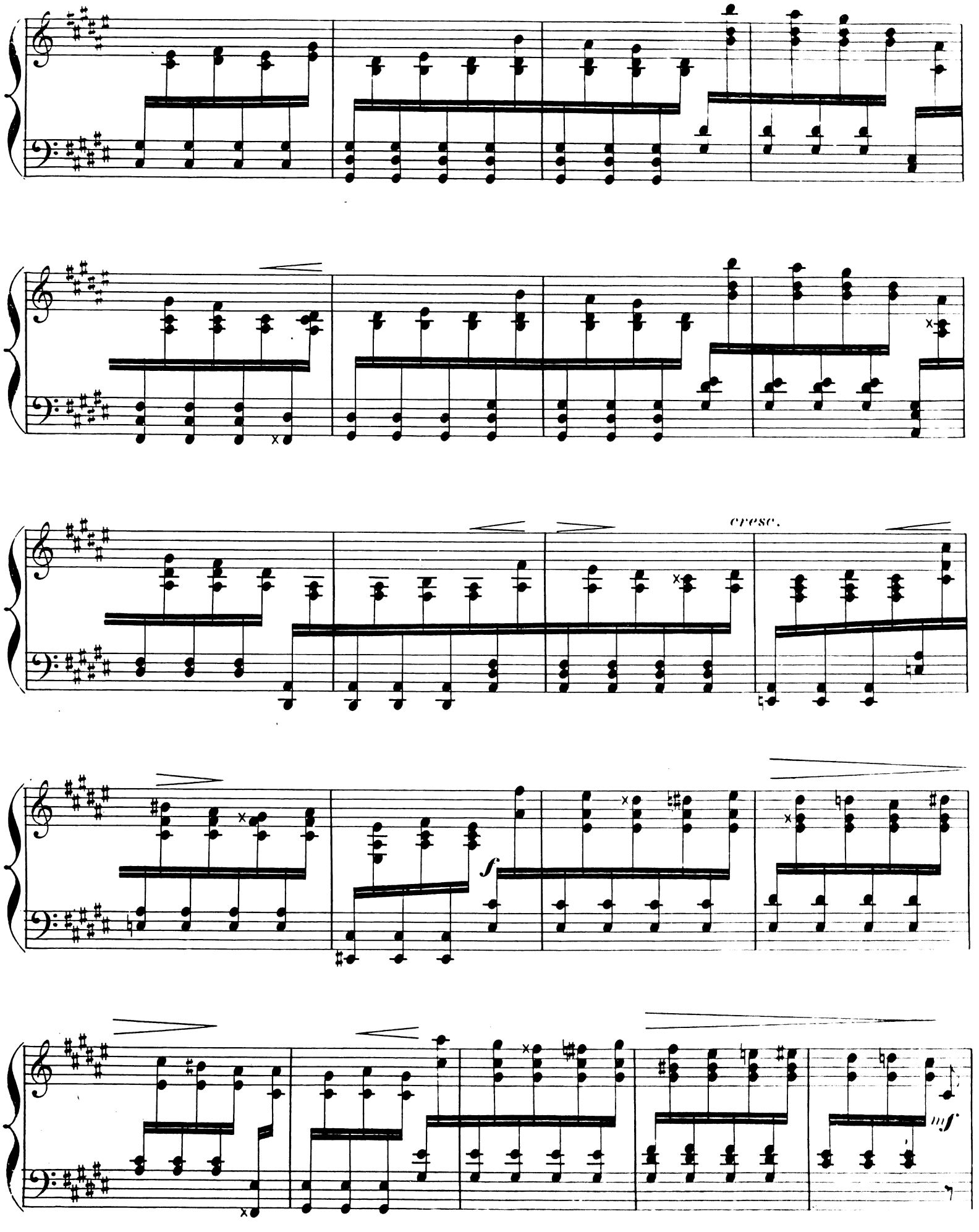
cresc.
f
mf

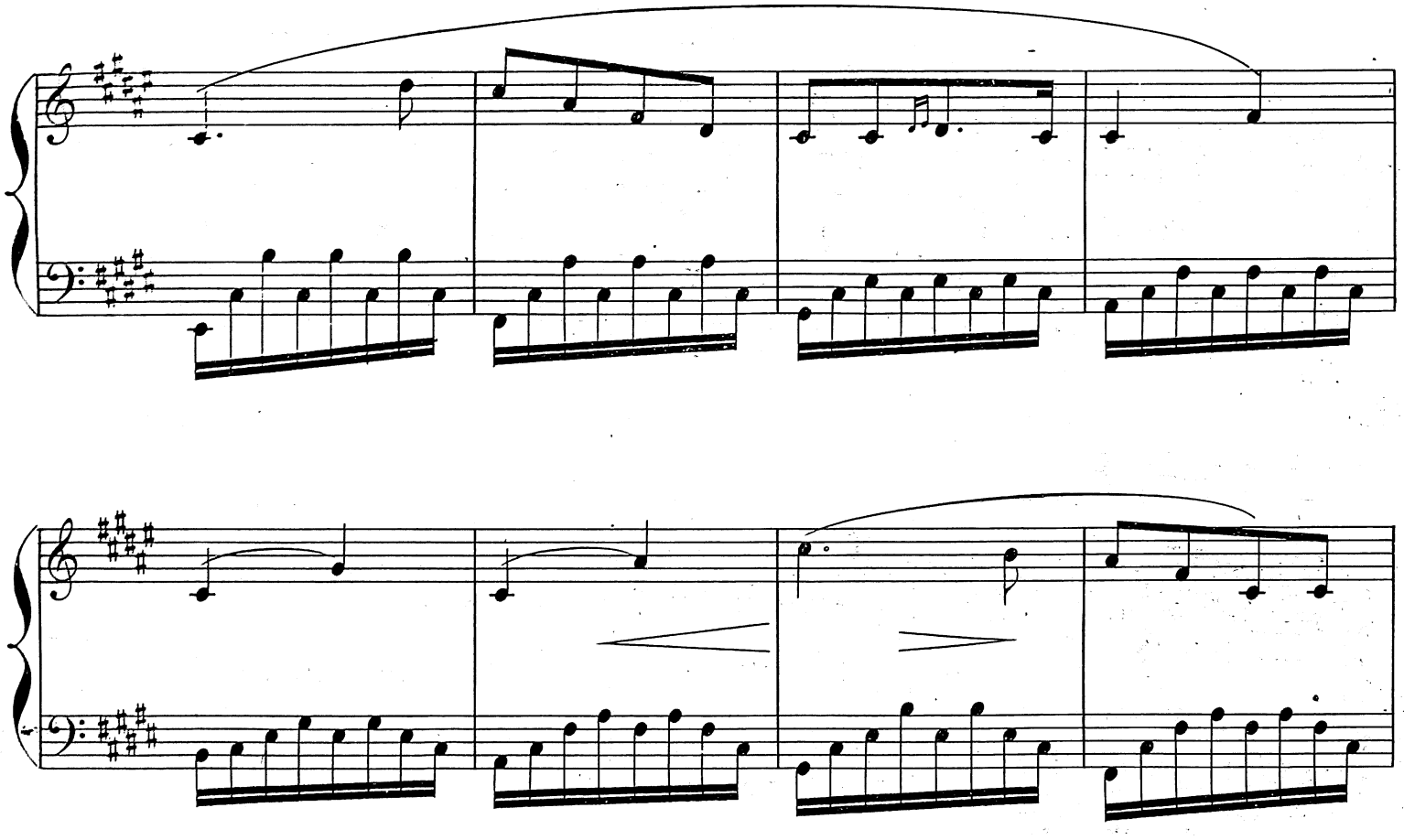

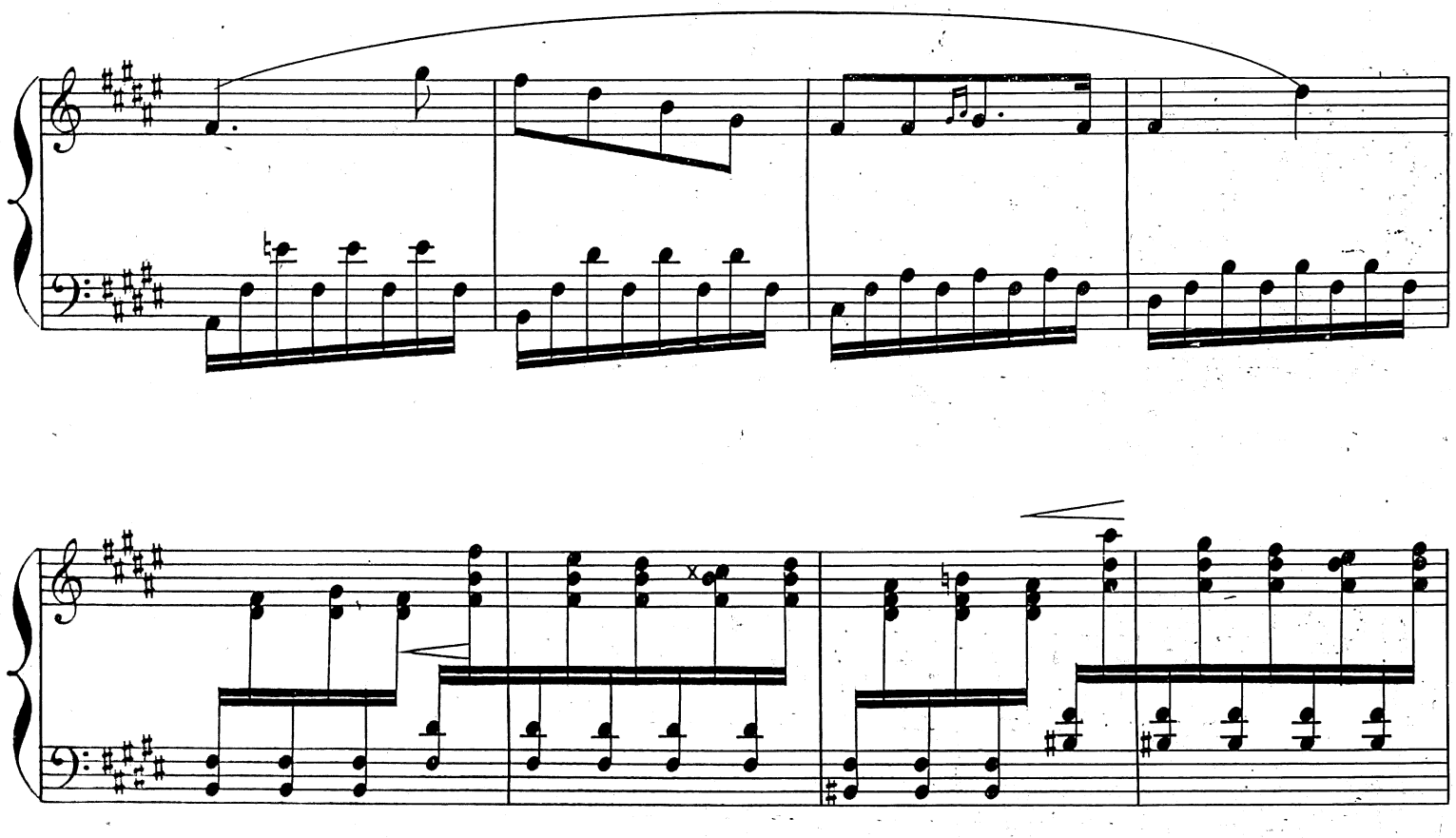

f

diminuendo

Poco più tranquillo.

p

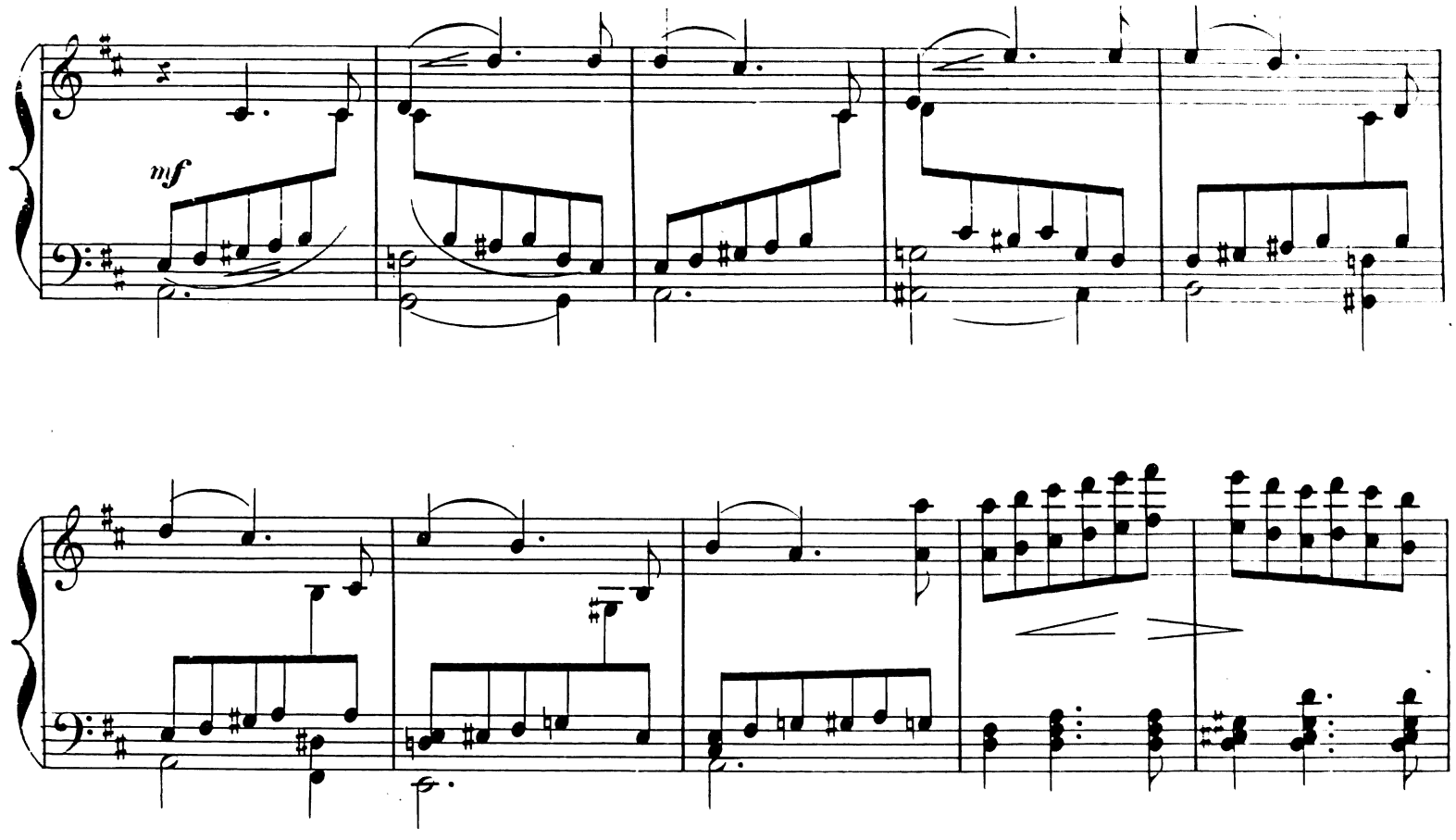
mf

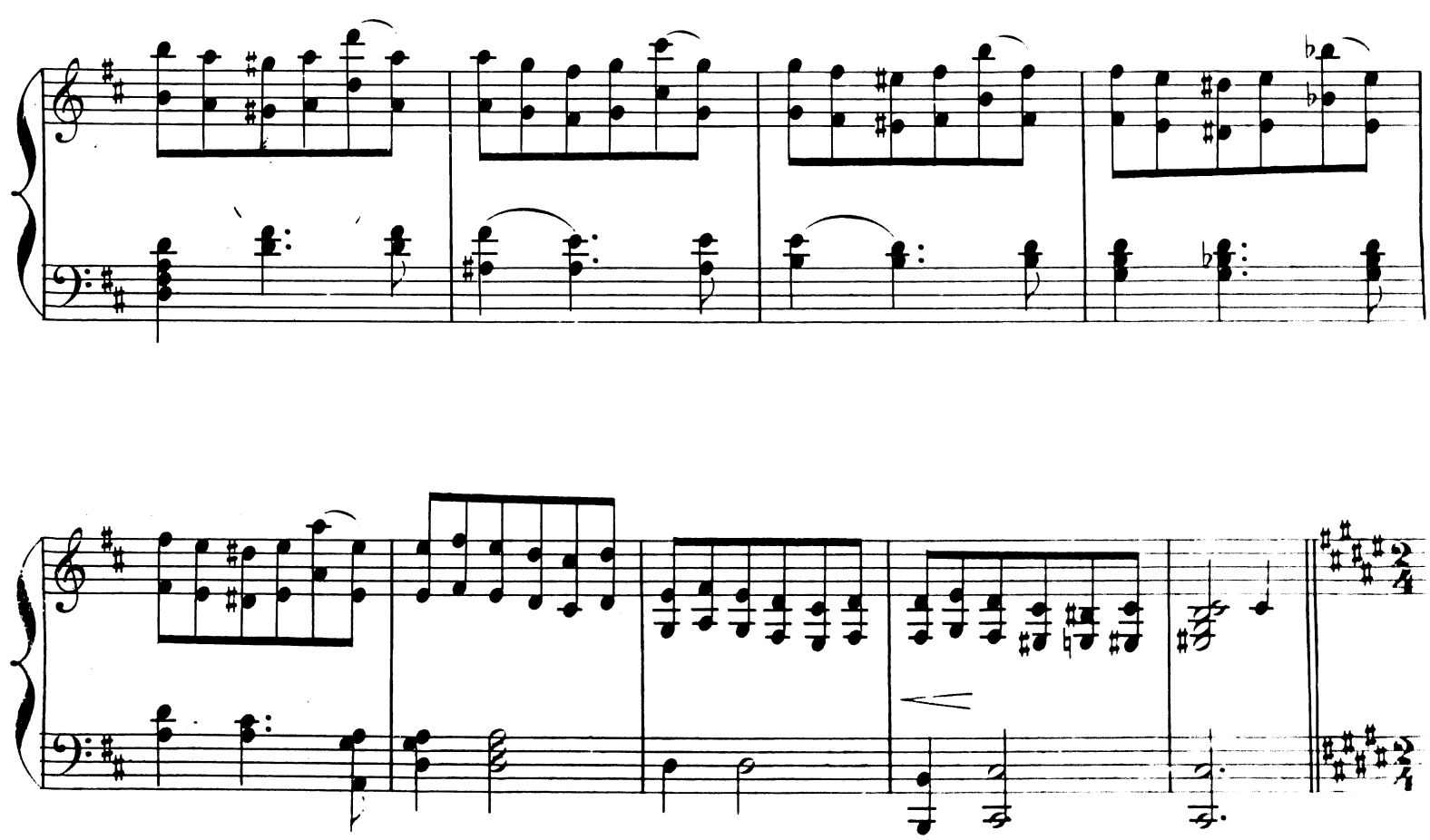

Tempo I°

p

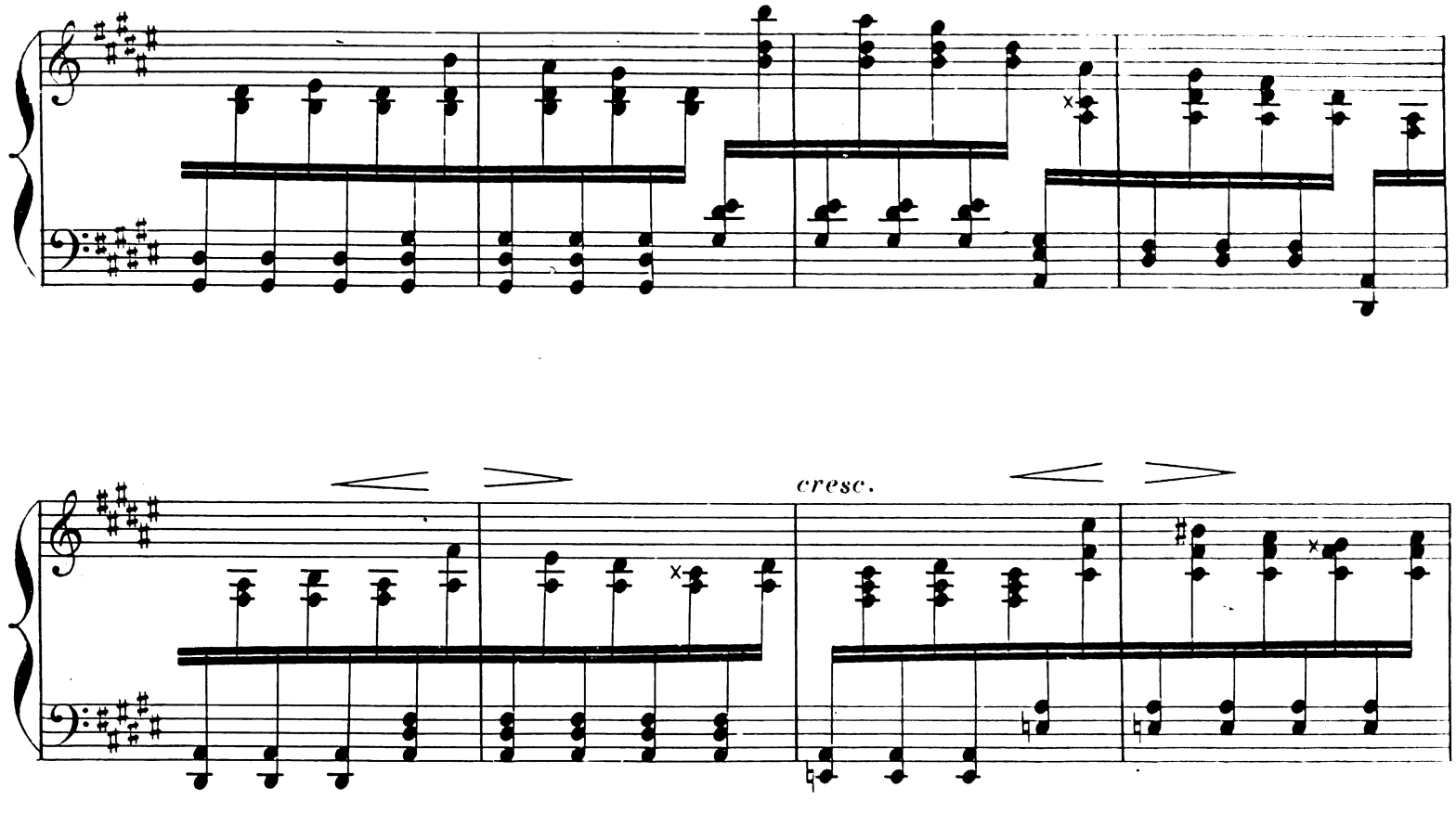
cresc.

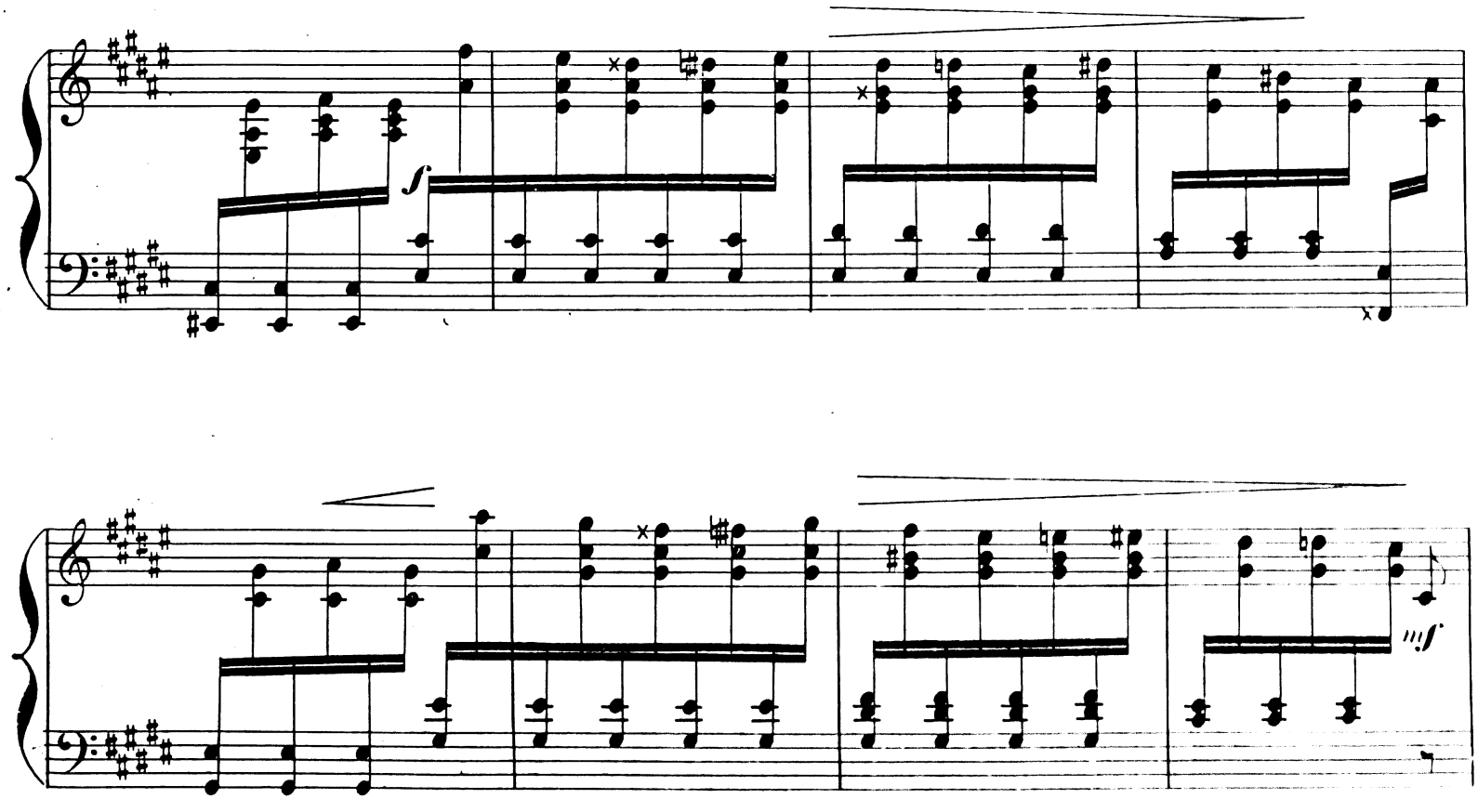
f
mf

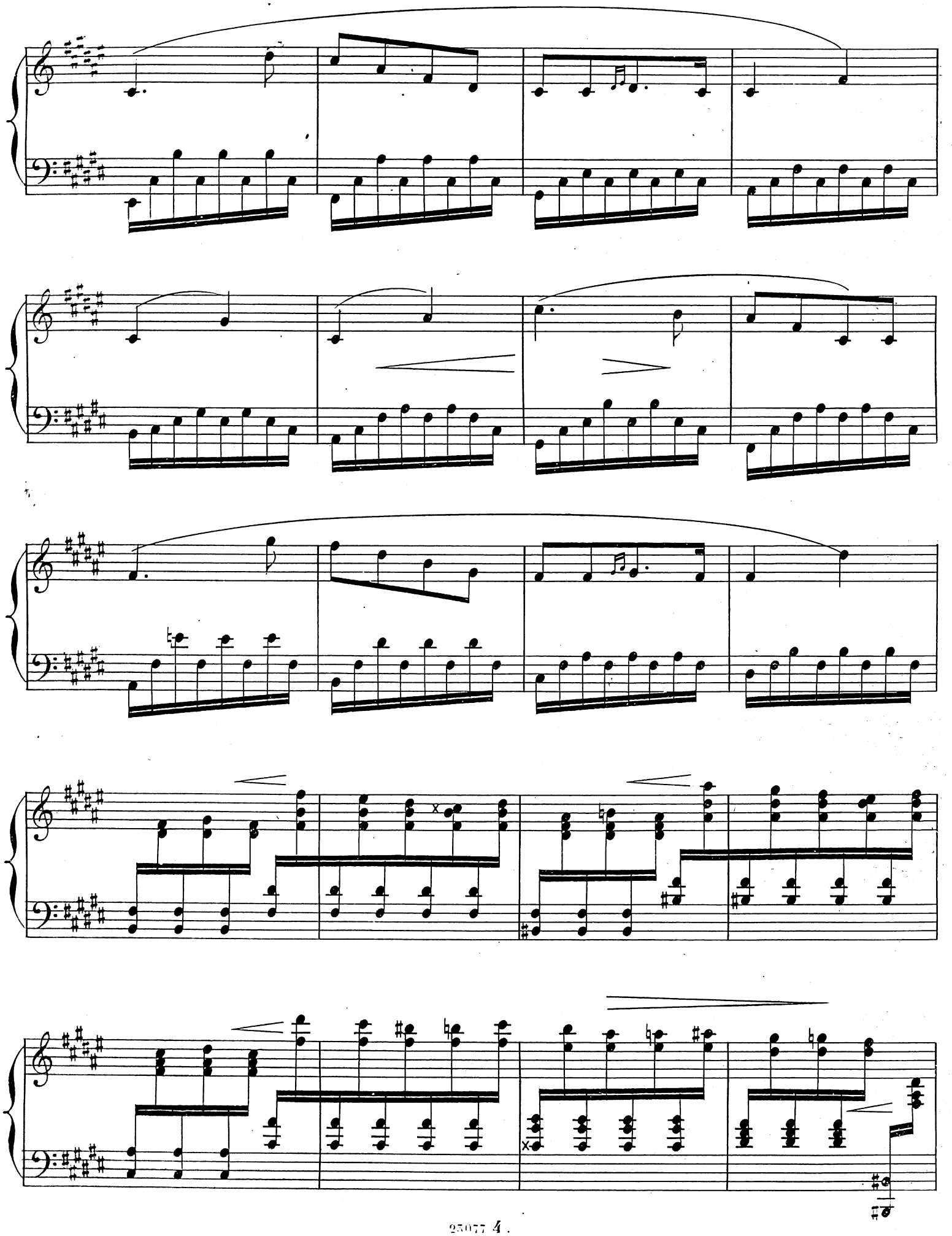

crescendo

8

ff

8

6

Clavierstücke

VON

JGNAZ BRÜLL

OP. 38.

N°1	Romanze	M 1.25
N°2	Capriccio	M 1.50
N°3	Etude	M 1.25
N°4	Impromptu	M 1.75
N°5	Mazurka	M 1.25
N°6	Bolero	M 1.50

Eigenthum der Verleger. Eingetragen in das Archiv der Union.

MAINZ, B. SCHOTT'S SÖHNE.

Paris, P. Schott
38 Boulevard Montmartre

Brüssel Gebrüder Schott
82 Montagne de la Cour

23077.

6

CLAVIERSTÜCKE.

V

Mazurka.

von J. BRÜLL. OP. 38.

Allegro.

PIANO.

mf

p

sf

riten. *p* a tempo

Ped

Ped

Stich u. Druck von B. SCHOTT'S SÖHNE in MAINZ.

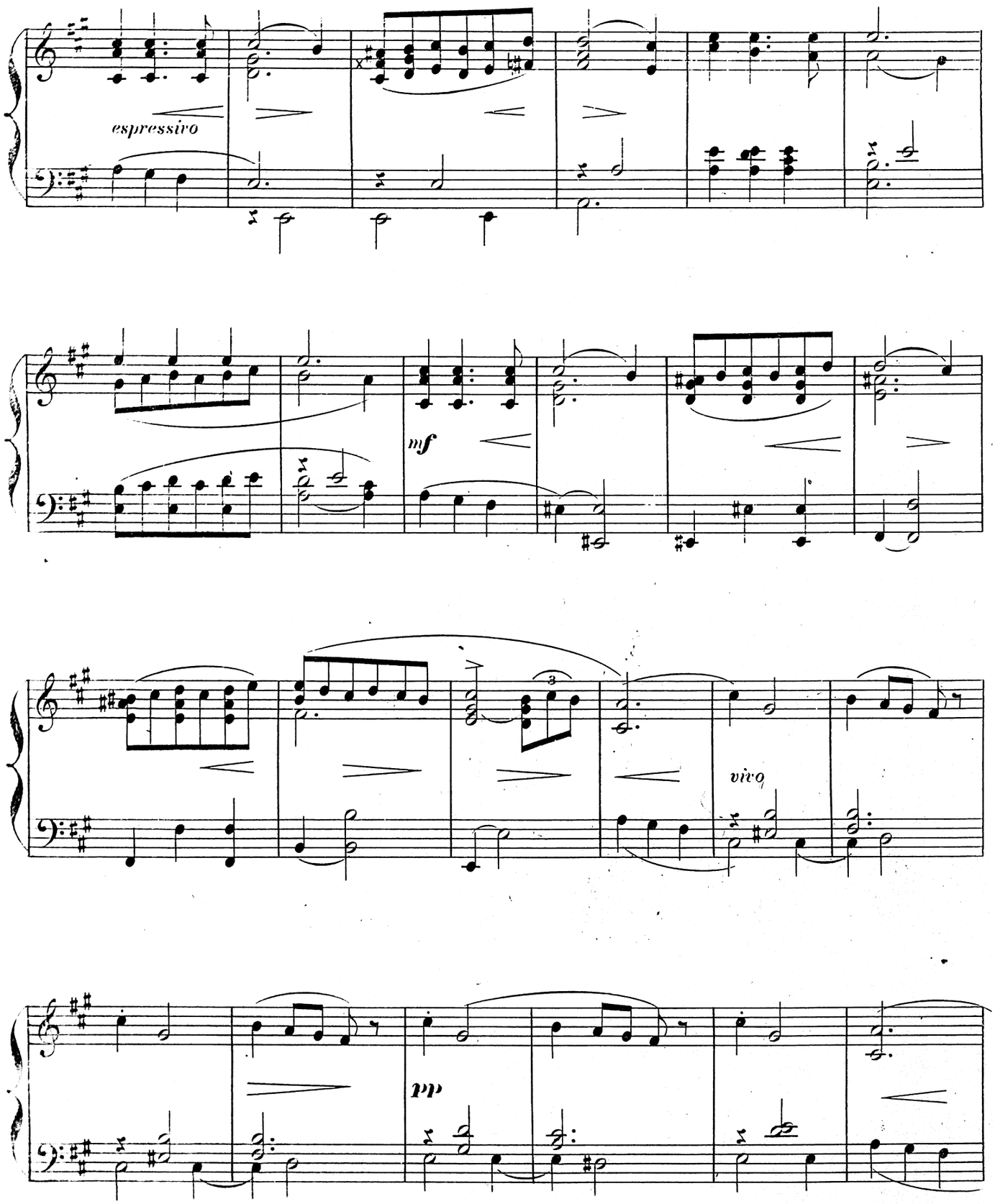
espressivo
mf
3
vivo
pp

mf

pp

Tempo I?

smorz.

dolce

cresc.

mf

mf

f

rit.

Ped

Ped

a tempo.

p

dimin.

pp

8

pp

morendo

f

OEUVRES

POUR

PIANO à 2 MAINS

PAR

HENRY LEMOINE

		M. Pf.
Op. 11.	Divertissement sur des thèmes de l'opéra **Guillaume Tell**	1 75
„ 17.	Divertissement sur des motifs de l'opéra **Zampa**	1 75
„ 23.	4 petits Morceaux brillants, doigtés à la portée des petites mains .	2 —
„ 32.	Souvenirs de Vienne, 3 petites Pièces en forme de Rondeaux sur deux Valses et un Galop de *Strauss*	2 —
„ 40.	2 Airs de ballet du **Diable amoureux.** Nr. 1 et 2 . . . chaque	1 50
„ 41.	4 Rondeaux brillants et faciles sur des motifs du ballet **Giselle.** En 2 Suites . . . . . chaque	1 75
„ 42.	La Fête alsacienne, Rondoletto .	1 50
„ 44.	Les Riens, 2 très petits Rondos	1 50
„ 46.	Julie, Valse brillante	1 50
„ 47.	Morceaux de concours, 3 petits Solos pour les petites mains.	
	Nr. 1. Andantino	1 25
	2. Rondinetto	1 25
	3. Rondino-Valse	1 25
	2me édition, chaque Nr.	— 75
„ 48.	Morceaux de concours, 3 petits Solos pour les petites mains.	
	Nr. 1. Rondoletto	1 25
	2. Rondo-Valse	1 25
	3. Polonaise	1 25
	2me édition, chaque Nr.	— 75
„ 50.	Maria et Clara, 2 Enfantillages .	1 —
Petites Récréations musicales, Choix de 96 Morceaux de divers genres et divers pays, arr. et doigtés expressement pour des petites mains. En 8 Suites, chaque		2 —
Récréations musicales, 3 petites Pièces brillantes		1 —
Grand Galop favori de l'opéra **La Reine d'un jour**		1 25
2 Morceaux récréatifs. Rondinetto sur un motif de Valse et Cavatine et Rondo-Valse		1 50
Bagatelle sur des motifs de l'opéra **L'Aïeule**		1 50

	M Pf.
Bagatelle sur des motifs de l'opéra **L'Ambassadrice**	1 55
Bagatelle sur les plus jolis motifs de l'op. **Le Brasseur de Preston**	1 75
Bagatelle sur **La Cachucha**	1
Bagatelle sur des motifs de l'op. **Les deux Voleurs**	1 50
Bagatelle sur des motifs du ballet **Le Diable amoureux**	1 25
Bagatelle sur des motifs de l'opéra **Les Diamants de la Couronne**	1 25
Bagatelle sur des motifs de l'op. **Le Domino noir**	1 25
Bagatelle sur des motifs de l'opéra **La Figurante**	1 50
Bagatelle sur des motifs de l'op. **La Fille du Régiment**	1 25
Bagatelle sur la Ronde des Pièces d'or des **Filles de marbre**	1 25
Bagatelle sur des motifs du ballet **Giselle** .	1 50
Bagatelle sur le Galop favori de l'opéra **Gustave**	1 25
Bagatelle sur des motifs du ballet **La jolie Fille de Gand**	1 50
2 Bagatelles sur des motifs de l'opéra **Les Martyrs.** Nr. 1 et 2 . . . chaque	1 50
Bagatelle sur des motifs de l'opéra **La Part du Diable**	1 50
Bagatelle sur des motifs de l'op. **La Perruche**	1 50
Bagatelle sur des motifs de l'opéra **Le Postillon de Lonjumeau**	1 25
Bagatelle sur la Ronde de l'opéra **Le Pré aux Clercs**	1 —
Bagatelle sur des motifs de l'opéra **La Prison d'Edimbourg**	1 25
Bagatelle sur des motifs de l'opéra **Le Puits d'amour**	1 50
Bagatelle sur des motifs de l'opéra **Richard Coeur de lion**	1 50
Bagatelle sur des motifs de l'opéra **Le Roi d'Yvetot**	1 50
Bagatelle sur un motif de *H. Rosellen* . .	1 25
Bagatelle sur des motifs de l'op. **La Sirène**	1 50
Bagatelle sur des motifs de l'opéra **Zampa**	— 75

B. Schott's Söhne, Mayence

Schott & Co. London. **Maison Schott** Paris. **Schott frères** Bruxelles.

Schott & Co., Sydney.

6

Clavierstücke

VON

JGNAZ BRÜLL

OP. 38.

N°1.	Romanze	R M 1.25
N°2.	Capriccio	M. 1.50
N°3.	Etude	M. 1.25
N°4.	Impromptu	M. 1.75
N°5.	Mazurka	M. 1.25
N°6.	Bolero	M. 1.50

Eigenthum der Verleger Eingetragen in das Archiv der Union

Mainz. B. Scholl's Söhne

Paris. Schott. Brüssel Gebrüder Schott

Vollständiges Auslieferungs-Lager
LEIPZIG. C. F. LEEDE
23077.

1880

6 CLAVIERSTÜCKE.

VI

Bolero.

von J. BRÜLL, OP. 38.

Allegro moderato.

PIANO.

Stich u. Druck von B. SCHOTT'S SÖHNE in MAINZ.

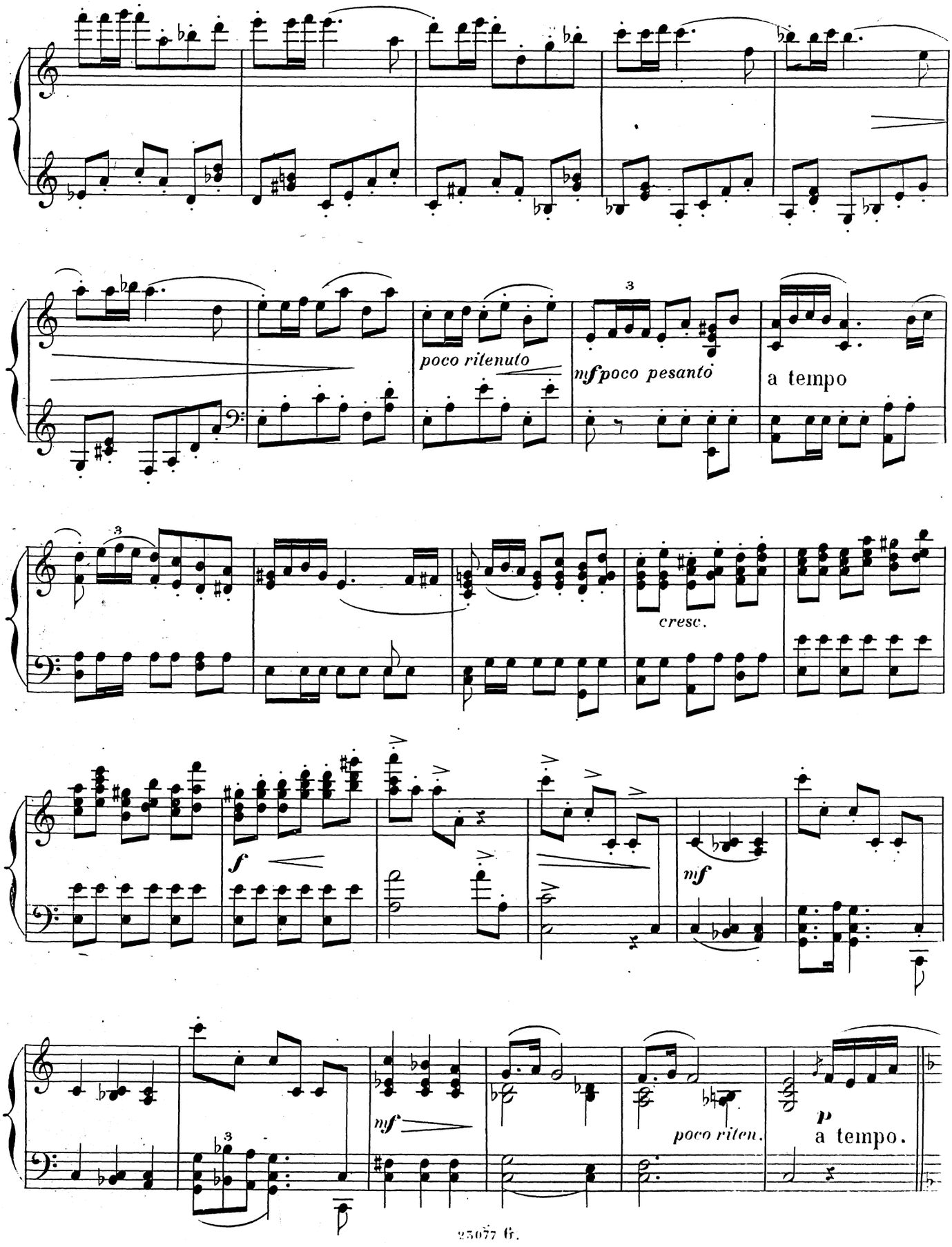
poco ritenuto
mf poco pesanto
a tempo
cresc.
f
mf
mf
poco riten.
p
a tempo.

dolce e legato

Ped

sempre tranquillo e dolce

cresc.

f

mf

cresc. e poco stringendo

OSSIA.

f

dimin.

poco riten. **P**

a tempo

sf

mf

sf

sf

poco ritenuto

sf mf

cresc.

f

f

OSSIA.

8

Poco più tranquillo.

p

dimin.

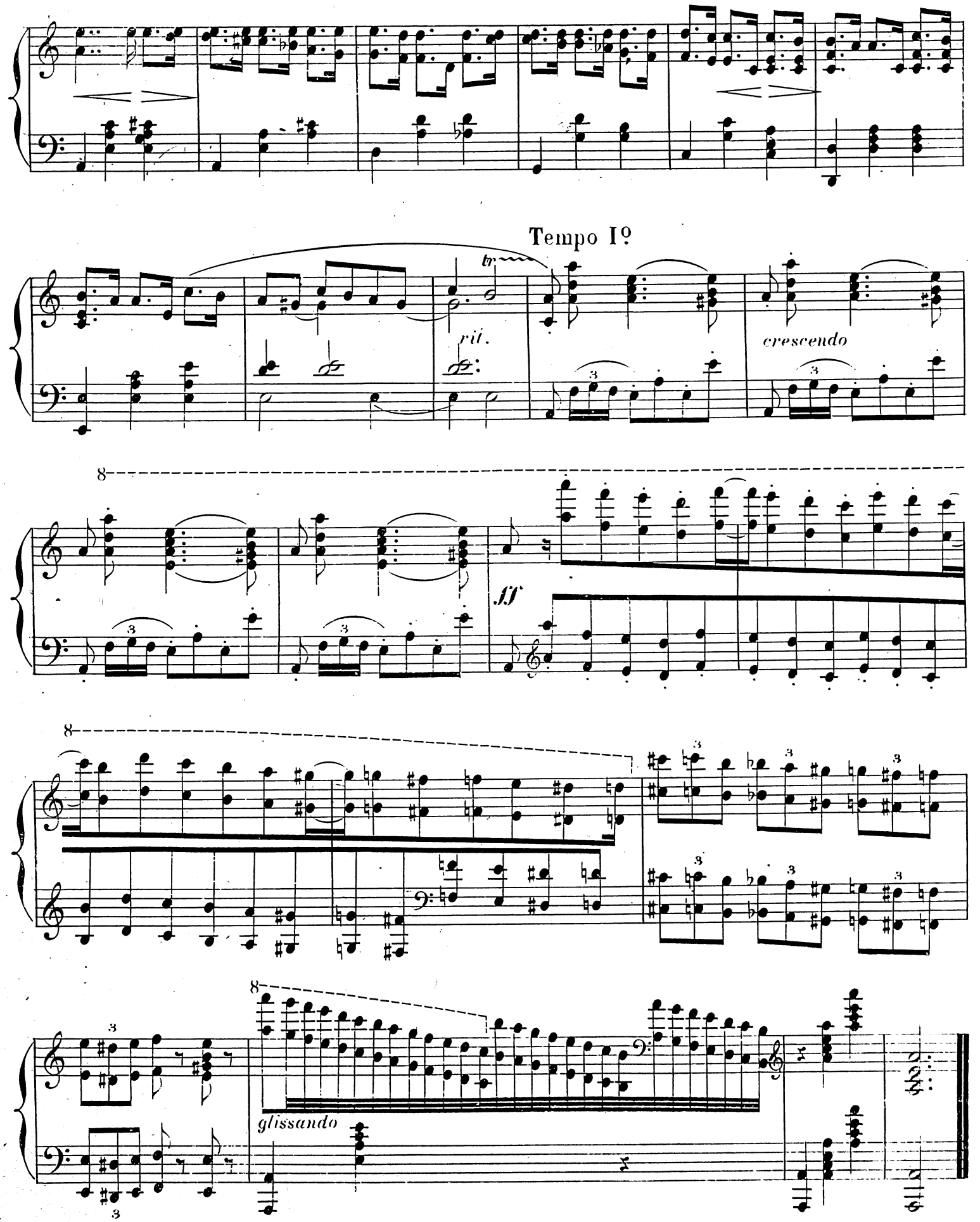

FINE.

Kleine Studie

für das

Pianoforte

componirt

von

Ignaz Brüll.

Op. 44. No. 2.

Eigenthum der Verleger für alle Länder!

Leipzig, Breitkopf & Härtel.

Pr. M. 1.50.

Eingetragen in das Vereinsarchiv

Entd. Sta. Hall.

16144.

c 1883

Kleine Studie.

Jgnaz Brüll, Op. 44. No 2.

Allegro moderato.

Pianoforte.

p

con Ped.

p

8

8

Stich und Druck von Breitkopf & Härtel in Leipzig.

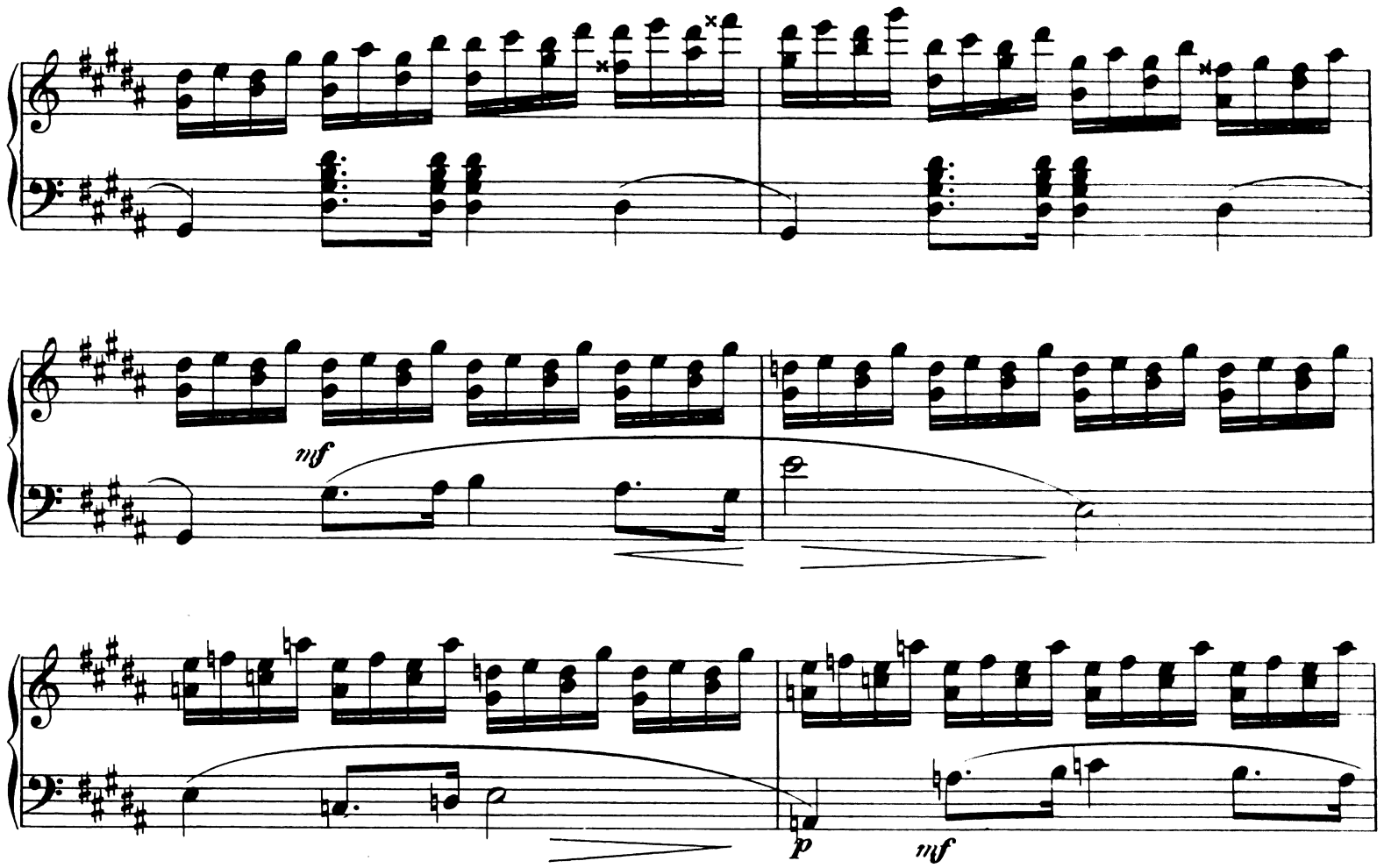
mf
p
mf
mf
p

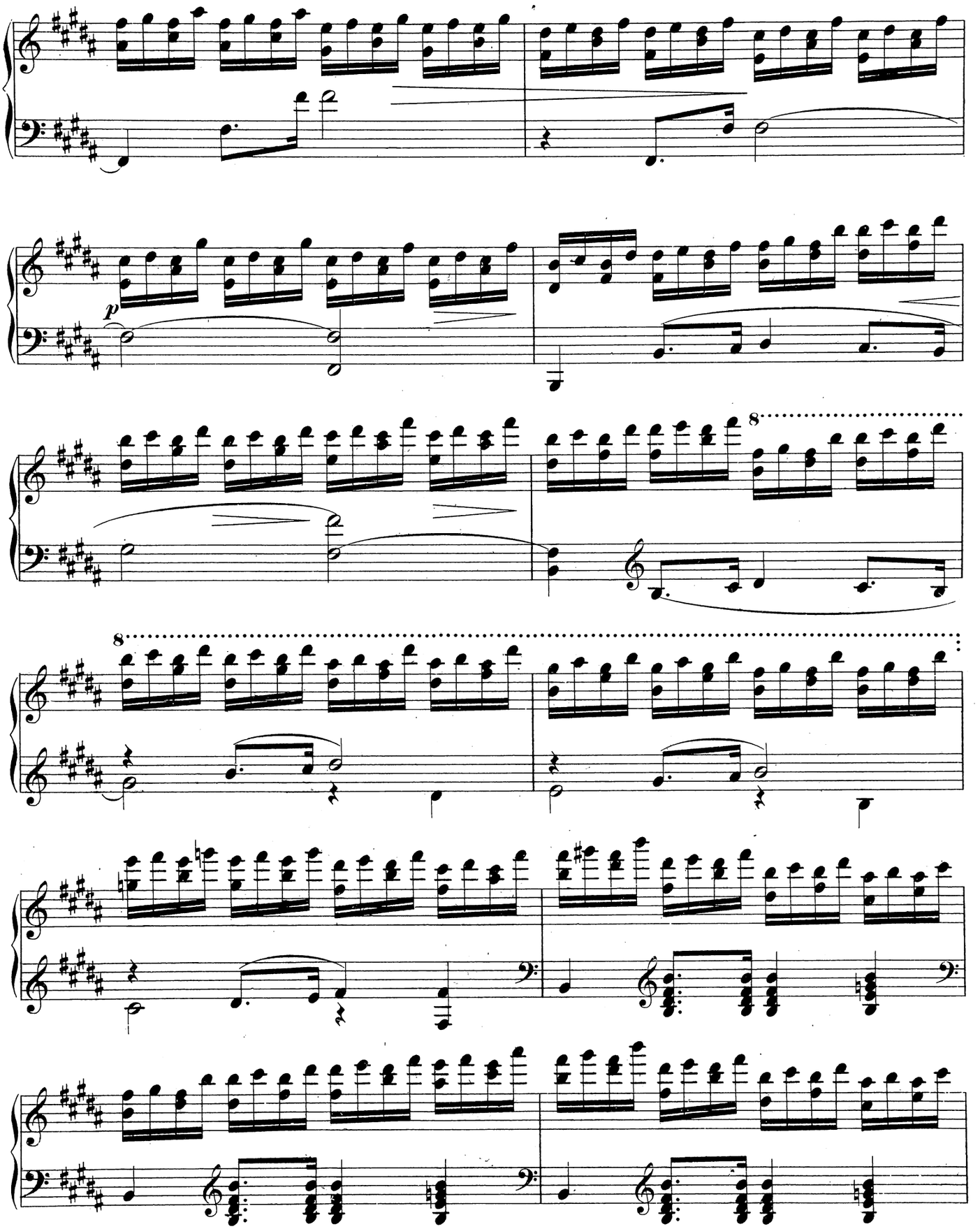
p
8
8

cantabile

dim.

8

8

pp

Thema mit Variationen

für das

PIANOFORTE

componirt

von

IGNAZ BRÜLL.

Op. 45.

Eigenthum der Verleger für alle Länder.

Leipzig, Breitkopf & Härtel.

Pr. 2 Mark.

Eingetragen in das Vereinsarchiv

Ent'Sta Hall

16145

1883

Thema mit Variationen.

Jgnaz Brüll, Op. 45.

Molto moderato.

Pianoforte.

p

poco animato, ma non subito

non legato

cresc.

p

Stich und Druck von Breitkopf & Härtel in Leipzig.

16145

non legato

cresc.

dim.

p

Poco più tranquillo.

cantabile

mf

p

p

mf

p

poco cresc.

dim.

p

Allegro moderato, con espressione.

p

poco cresc.

cresc.

f *dim.* *mp*

dim.

cresc. poco a poco

dim.

1. 2.

mp

Ped.

p

rit.

Poco Andante.

pp

col Ped.

mf

Il basso sempre pp

pp

Ped.

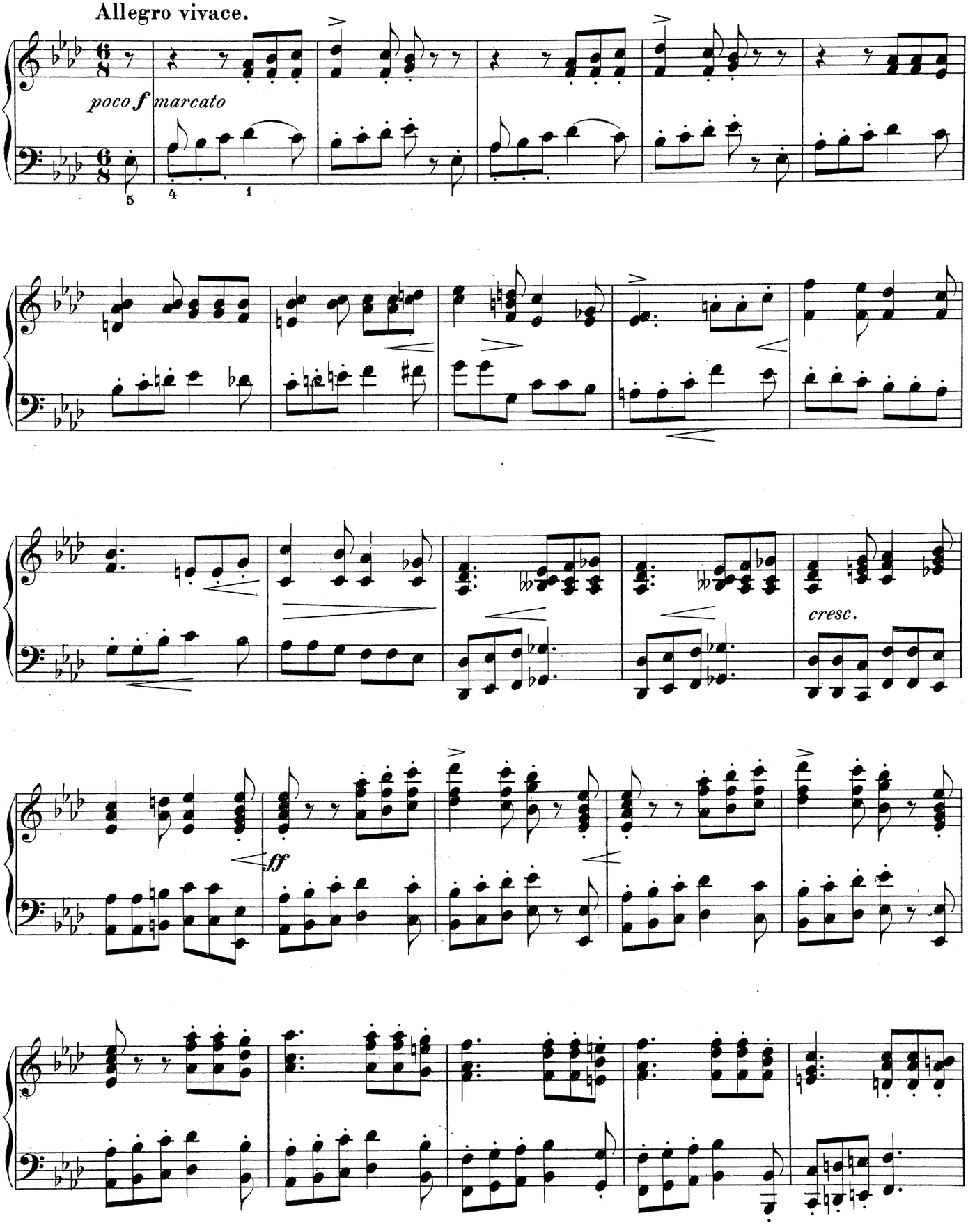
Allegro vivace.
poco f marcato
cresc.
ff

cantabile

mf

mp

Ossia

p

mp *cresc.*

mf *cresc.*

sf *ff*

cresc.

Tempo primo. (Molto moderato.)

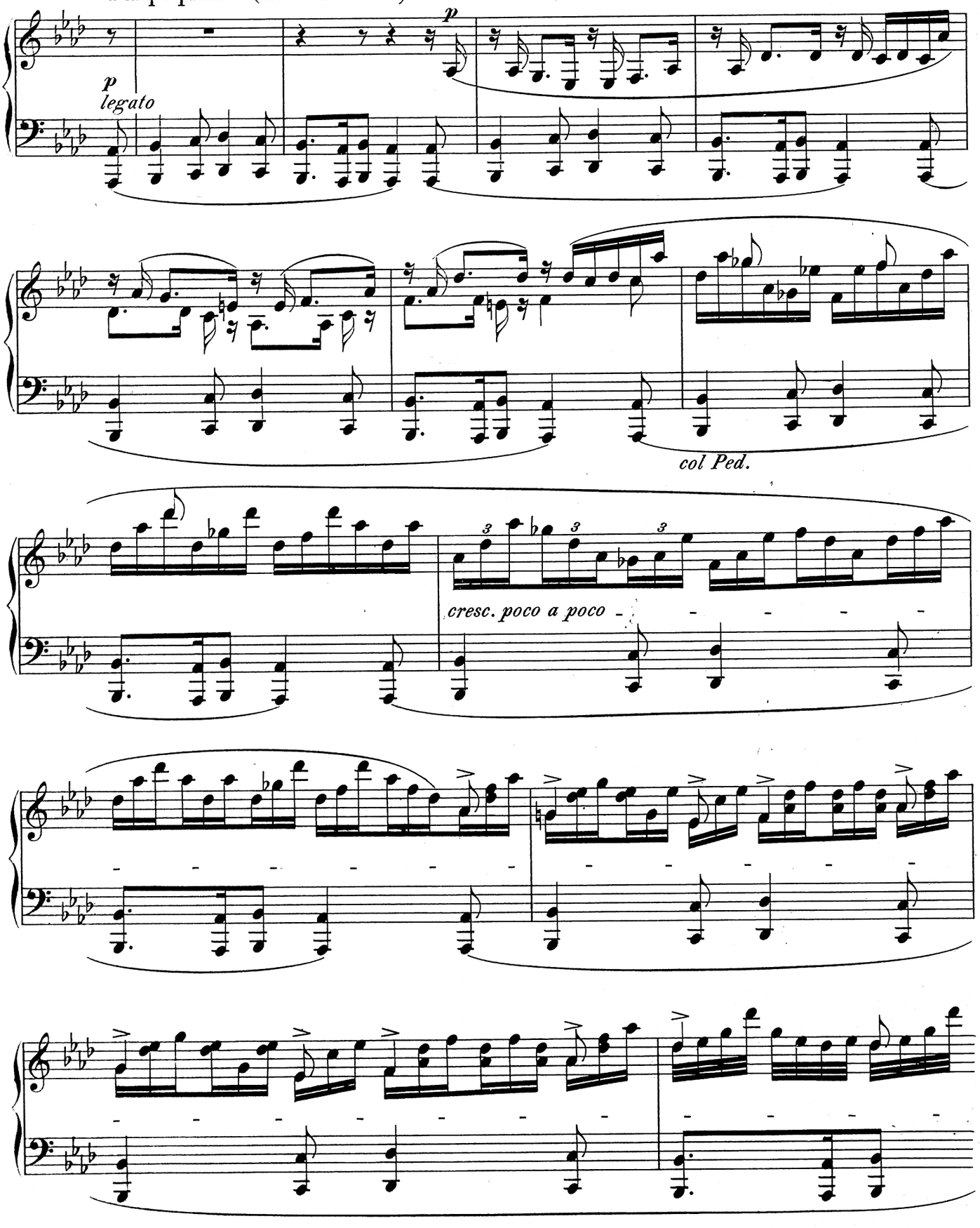

ff

sempre col Ped.

dim. poco a poco

Ped. * Ped. *

p

dimin.

Ped.

Bretonische Melodien

für

Pianoforte frei bearbeitet

von

IGNAZ BRÜLL.

No. 1. Melodie **No. 2. Ballade.**

Ausgabe zu zwei Händen.
Pr. 2 Mark.

Ausgabe zu vier Händen.
Pr. M. 2. 50.

Eigenthum der Verleger für alle Länder

Leipzig, Breitkopf & Härtel.

Eingetragen in das Vereinsarchiv
Ent. Sta. Hall
16140 16141

Bretonische Melodien.

1. Melodie.

Allegretto.

Ignaz Brüll.

Pianoforte.

mp

Con Pedale.

cantabile

cresc.

f

Stich und Druck von Breitkopf & Härtel in Leipzig.

16140

dim.

p

cresc. poco a poco

f

dim.

p

riten.

Ped. * Ped. * Ped. * Ped. * Ped. *

2. Ballade.

Molto moderato.

p

poco animato

mf

Con Pedale

f

mf

p

Presto.

dim. *p* *pp*

$\frac{2}{4}=\frac{3}{4}$

p

cresc. poco a poco

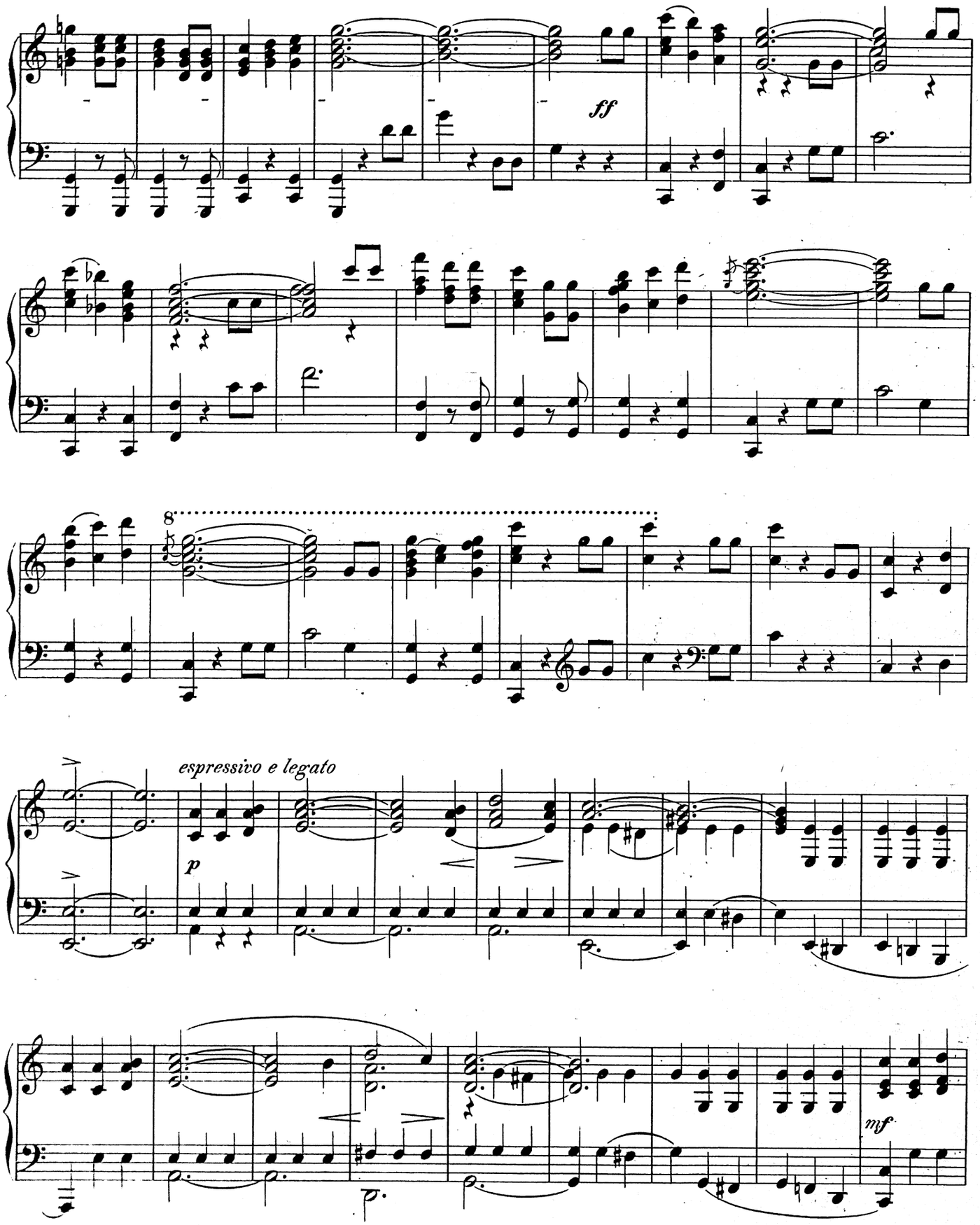
ff
8
espressivo e legato
p
mf

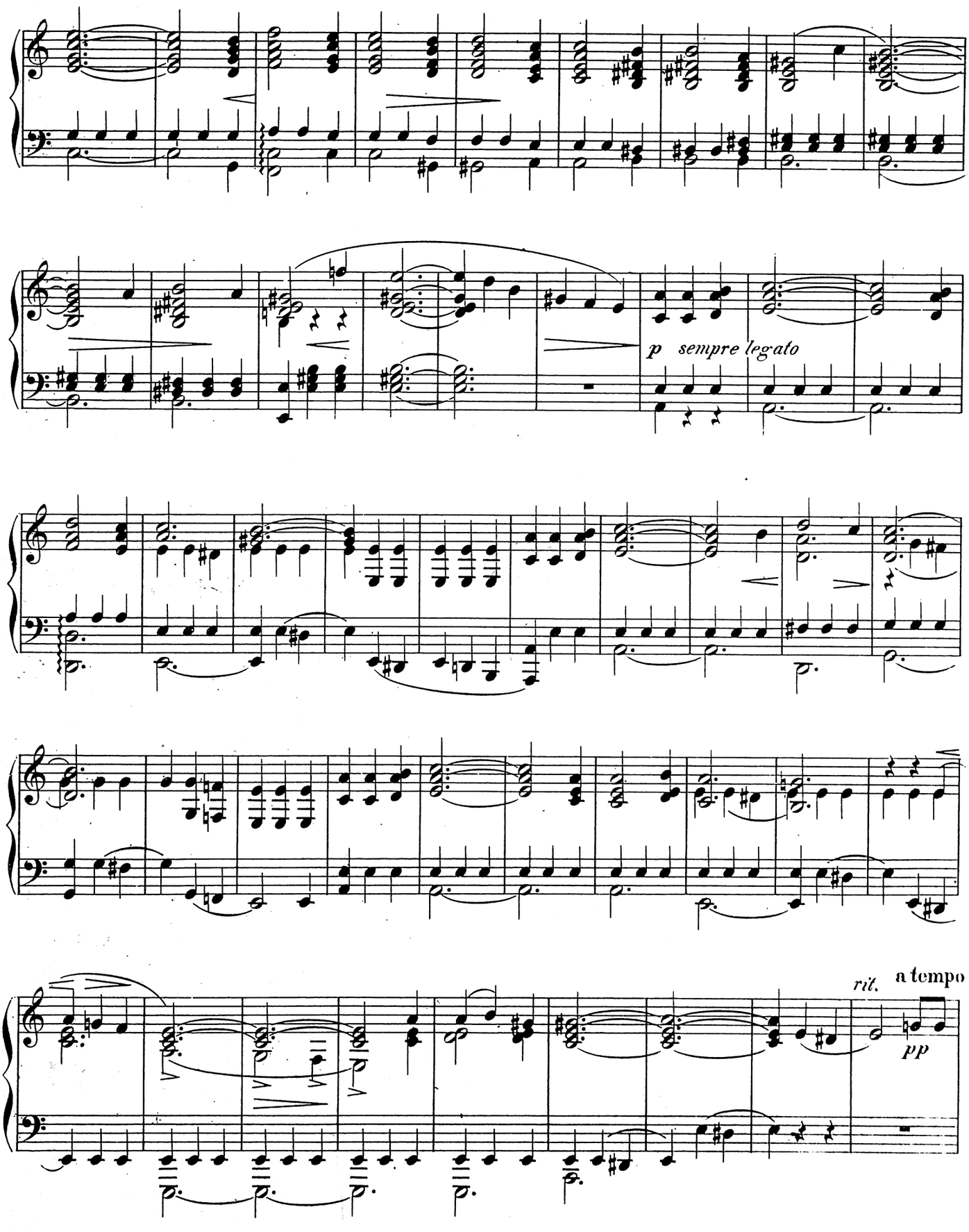
p sempre legato
rit.
a tempo
pp

p

cresc.poco a poco

ff

8

8

p cantabile

f
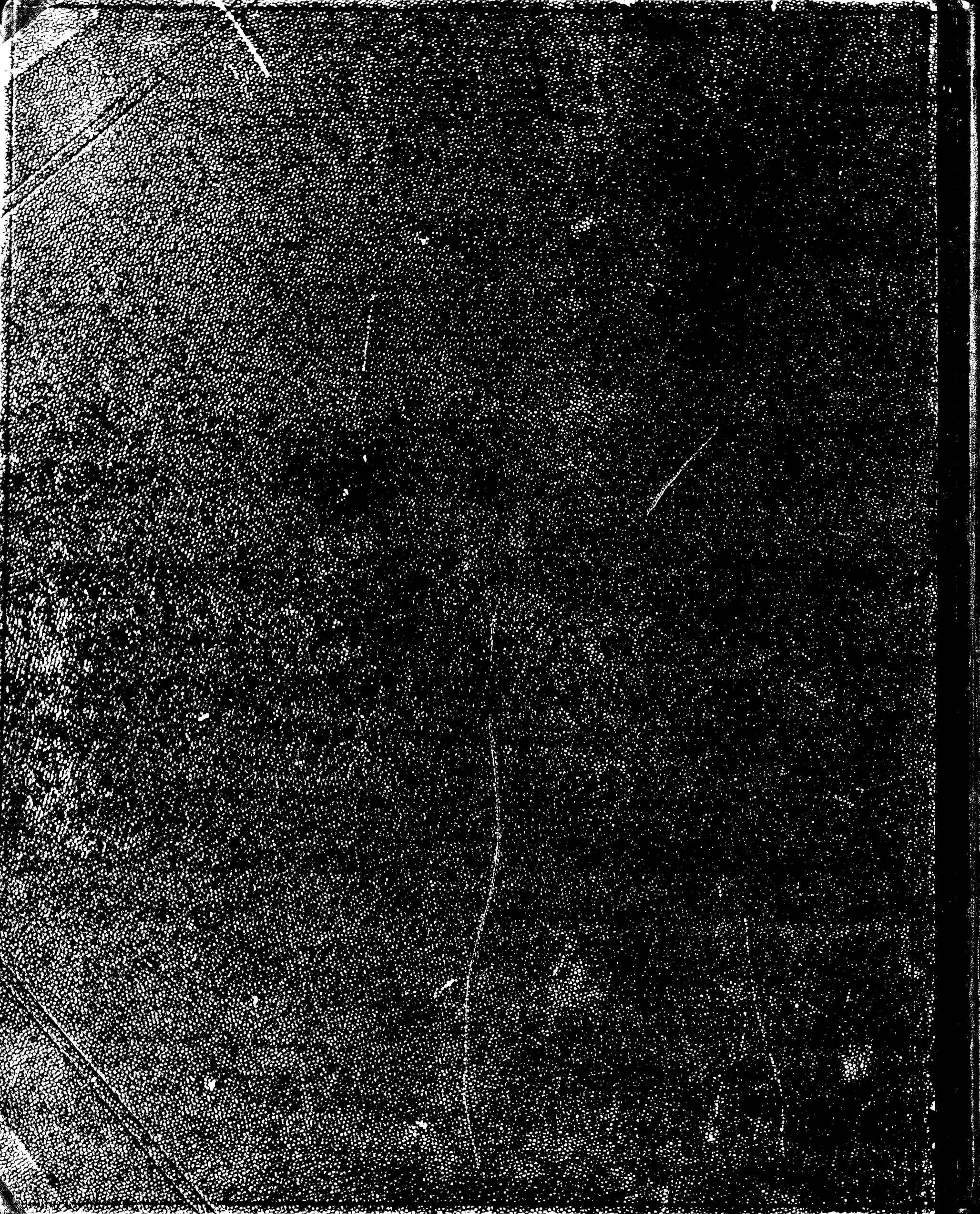
8